

ALCALDIA, AYUNTAMIENTO D: BENALMADENA (MÁLAGA)
 Negociado de Urbanismo
 DILIGENCIA: El presente documento corresponde a los aprobados *definitivamente* por el Ayuntamiento Pleno en sesión de *25-ABRIL-11*

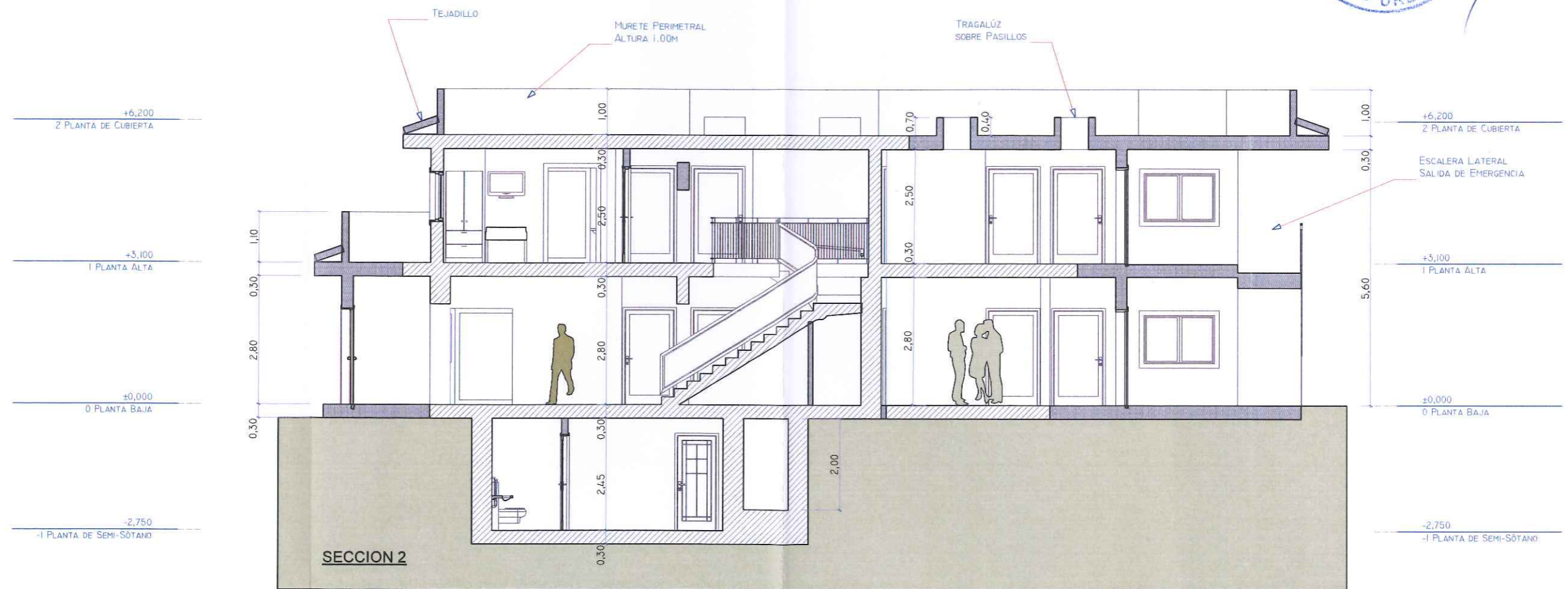

BETTON LEON, ISABEL
 CAMBIO DE ELEMENTOS DEL PGOU
 29630 - BENALMADENA-COSTA

Pag. 6 de 7

SANTAMARIA GIL, ROBERTO
 MUCHICO BASSEDAS, JORGE CARLOS

VISADO ESTATUTARIO
 30/11/2010 - N°Expe. 2009/001212/004
 COLEGIO OFICIAL DE ARQUITECTOS DE MÁLAGA



ARQUITECTO:
 JORGE MUCHICO BASSEDAS
 ARQUITECTO:
 ROBERTO SANTAMARIA GIL
 Av. JUAN LUIS PERALTA Nº 42
 Compl. Comercial LAS MORISCAS Loc. Nº 516
 BENALMADENA (Pueblo) -MÁLAGA-
 Tel y Fax: 952 44 92 10 - 952 56 92 89
 e-mail: jrarquitectos@terra.es

TEXTO REFUNDIDO DE CAMBIO DE ELEMENTOS DEL
 P.G.O.U. DE BENALMADENA, Urb. Solymar Centro,
 Benalmádena - MÁLAGA.
 Nombre del Plano: Sección 2
 Promotor: Dª ISABEL BETTON LEON

Noviembre 2010
 Nº de Proyecto: 030209
 Fecha: JULIO 2010
 Escala: 1:100
 ESTADO MODIFICADO
 12