

2019

MEMORIA BENALFORMA

AYUNTAMIENTO DE BENALMÁDENA

AÑO	ACCIONES FORMATIVAS	HORAS ORIENTACIÓN	ALUMNOS/AS/BENEFICIARIOS	SUBVENCIÓN
2019	19	3.869 H	2.821	2.536.095,24€

Más de 27 años trabajando por la Formación y el Empleo

Más de 20.700.000 € gestionados

Más de 24.900 usuarios beneficiados

RESUMEN AÑOS	ACCIONES FORMATIVAS:	ALUMNOS/AS / BENEFICIARIOS:	SUBVENCIÓN:
1992-2019	929 HORAS ORIENTACIÓN: 26.337 H	24.952	20.784.478,62€



ÍNDICE

1. SALUDA CONCEJAL DELEGADO	Pág. 2
2. PRESENTACION DEL CENTRO	Pág. 3
2.1. AMBITOS DE ACTUACION	
2.2. OBJETIVOS	
3. PROYECTOS DESARROLLADOS AÑO 2019	Pág. 5
3.1. PROYECTO INICIATIVA Y COOPERACIÓN LOCAL. EXPTE: MA/ICL/0033/2018	
3.2. PROGRAMA ANDALUCÍA ORIENTA Nº Expediente: MA/OCA/0004/2018	
3.3. PROYECTO POEFE “BENEMPLA INCLUYE” (AYUDA EN EL CONTEXTO DEL P.O. DE EMPLEO, FORMACIÓN Y EDUCACIÓN)	
3.4. PROYECTO Nº1: “SERVICIO DE INFORMACIÓN Y ORIENTACIÓN PROFESIONAL Y LABORAL PARA FAVORECER LA EMPLEABILIDAD” desarrollado por Benalforma dentro del PROYECTO INICIATIVA DE COOPERACIÓN LOCAL EXPTE: MA/ICL/0033/2018	
4. PROYECTOS SOLICITADOS AÑO 2019	Pág. 13
4.1. CONVOCATORIA PROGRAMA ANDALUCÍA ORIENTA (Resolución de 9 de julio de 2019) Nº Expediente: MA/OCA/0004/2019	
5. BENALFORMA EN CIFRAS	Pág. 14
5.1. RESUMEN HISTÓRICO BENALFORMA	
6. NOTAS DE PRENSA	Pág. 20
7. ALGUNAS IMÁGENES	Pág. 33

1.- SALUDA CONCEJAL DELEGADO

“Las políticas sociales son importantes en todas las etapas de nuestra vida y todos los ámbitos de la Administración Local”

Con este horizonte en nuestra política, Benalmádena cuenta y quiere contar con niveles de protección social que la sitúe en un lugar destacado en términos de calidad de vida y bienestar.

Esta Delegación de Empleo se enfrenta cada día a nuevos desafíos que garanticen una mayor y mejor empleabilidad y una mayor inclusión social, consiguiendo así una mayor sostenibilidad del bienestar en nuestro municipio.

*Los ejes centrales, que esta **Delegación de Empleo desde el Centro Municipal de Formación Benalforma**, viene desarrollando desde hace ya más de 27 años, y que continuamos concibiendo como estrategias básicas son: la orientación, la formación, la experiencia profesional, el empleo y la inclusión social.*

Para el desarrollo de estos ejes, esta institución local tiene un firme compromiso, y por ello hace un esfuerzo al decidir y poner recursos financieros tanto del presupuesto municipal, como moviliza los distintos recursos que ponen a nuestra disposición otras administraciones públicas y privadas, sin olvidar que las competencias en el ámbito del empleo son delegadas de la administración autonómica y que por tanto estamos supeditados a las medidas contempladas en las distintas convocatorias de fomento del empleo.

Desde Benalforma estamos trabajando en nuevos proyectos con nuevas reglas, que den acceso a la formación, al empleo y a la inclusión social, como pilares básicos de la política actual de esta Delegación, que en su futuro más presente continuará trabajando en nuevas políticas activas de empleo que mejoren la calidad de vida de la ciudadanía, sobre todo insistiendo en una convergencia social en la que la lucha contra el desempleo y la exclusión social sean nuestras armas de trabajo.

Joaquín Villazón Aramendi

Concejal de Formación y Empleo

2.- PRESENTACIÓN DEL CENTRO

Benalforma es el centro de referencia en el ámbito municipal de Benalmádena respecto a la gestión de las *políticas activas para el empleo, entendiendo éstas tal como:*



“El conjunto de servicios y programas de orientación, empleo y formación profesional para el empleo en el ámbito laboral dirigidas a mejorar las posibilidades de acceso al empleo, por cuenta ajena o propia, de las personas desempleadas, al mantenimiento del empleo y a la promoción profesional de las personas ocupadas y al fomento del espíritu empresarial y de la economía social.”.

2.1.- ÁMBITOS DE ACTUACIÓN

Las acciones desarrolladas se han centrado en 7 ejes de actuación:

Práctica
Profesional

Formación
Profesional para
el empleo

Orientación

Prospección y
Acompañamiento
Laboral

Activación y Reciclaje
Profesional

Redes de
intercambio

Planes de empleo /
Fomento del Empleo

2.2.- OBJETIVOS

1

• FORMAR Y CUALIFICAR A LAS PERSONAS DESEMPLEADAS Y OCUPADAS, ADAPTÁNDOLAS A LAS NECESIDADES DEL MERCADO LABORAL Y A LA COMPETITIVIDAD DE LOS SECTORES ECONÓMICOS Y PRODUCTIVOS DE LAS EMPRESAS.

2

• PROPORCIONAR ORIENTACIÓN PROFESIONAL Y LABORAL MEDIANTE ITINERARIOS PERSONALIZADOS DE INSERCIÓN.

3

• OFRECER A LAS PERSONAS DEMANDANTES DE EMPLEO, MEDIANTE EL DESARROLLO DE ITINERARIOS INTEGRADOS DE INSERCIÓN SOCIOLABORAL, UNA OPORTUNIDAD DE PRÁCTICA LABORAL.

4

• PARTICIPAR Y FOMENTAR LA CREACIÓN DE REDES DE INTERCAMBIO METODOLÓGICO, TÉCNICO Y DE BUENAS PRÁCTICAS.

5

• FAVORECER EL ENCUENTRO EMPRESARIADO-LABORAL.

6

• REALIZAR ACOMPAÑAMIENTO Y PROSPECCIÓN LABORAL: INSERCIÓN LABORAL.

7

• PARTICIPAR EN ACCIONES PARA EL FOMENTO, CREACIÓN Y MEJORA DEL EMPLEO.

8

• IMPULSAR Y PARTICIPAR EN EL PACTO LOCAL POR EL EMPLEO.

3.- PROYECTOS DESARROLLADOS AÑO 2019

3.1.- PROYECTO INICIATIVA DE COOPERACIÓN LOCAL EXPTE: MA/ICL/0033/2018

DESCRIPCIÓN:

La Iniciativa de Cooperación Local tiene como objetivo fomentar la contratación de personas desempleadas por parte del Ayuntamiento para que, a través del desarrollo de trabajos en proyectos de cooperación social y comunitaria, mejoren su empleabilidad con la adquisición de experiencia laboral vinculada a una ocupación.

Serán destinatarias de las ayudas contempladas las personas inscritas como demandantes de empleo no ocupadas que reúnan alguno de los siguientes requisitos:

- Tener una edad comprendida entre 18 y 29 años, ambos inclusive, y estar inscritas en el fichero del Sistema Nacional de Garantía Juvenil.
- Tener entre 30 y 44 años, ambos inclusive
- Tener 45 o más años, preferentemente mayor de 55 años, y ser desempleado de larga duración



Las personas destinatarias contarán con acciones de orientación y tutorización, con el fin de promover su activación e inserción laboral, a través del asesoramiento especializado y personalizado del **Personal Técnico de Inserción**

RESOLUCIÓN FAVORABLE:

21 de enero de 2019

SUBVENCIÓN CONCEDIDA:



COLECTIVO	Nº CONTRATOS	SUBVENCIÓN CONCEDIDA
Emple@Joven	76+4	594.100€
Emple@30+	41	405.100€
Emple@45+	66+1	681.200€
Técnicos de Inserción	3	61.200€
TOTAL	186+5	1.741.600,00 €

DURACIÓN DEL PROYECTO:

- Duración total: **12 meses** (abril de 2019 a abril de 2020)
- Duración de los contratos:
 - 3 contratos de 12 meses
 - 34 contratos de 11 meses
 - 2 contratos de 10 meses
 - 1 contrato de 9 meses
 - 1 contrato de 7 meses
 - 145 contratos de 6 meses

OCUPACIONES OFERTADAS:



PERSONAL TÉCNICO DE INSERCIÓN:

Los/as Técnicos para la **Inserción de la Iniciativa de Cooperación Local de Benalmádena** se encargan de diseñar, organizar y ejecutar planes de orientación personalizados para los distintos perfiles contratados en los grupos mayores de 30 y los mayores de 45 o más, procurando mejorar sus opciones de empleabilidad y acercarse al mercado de trabajo real y actual.

A través de la adquisición de habilidades necesarias para procurar mejorar la sostenibilidad y calidad en el empleo, evitando que los ciudadanos puedan entrar en exclusión social y laboral por la falta de competencias y capacidades profesionales, procurando la inclusión activa, y promoviendo la igualdad de oportunidades.

En el siguiente gráfico se reflejan las actuaciones que se han llevado a cabo durante el proyecto por el Personal Técnico de Inserción

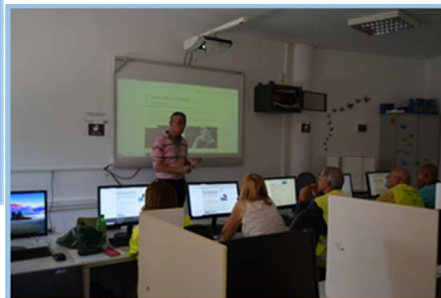
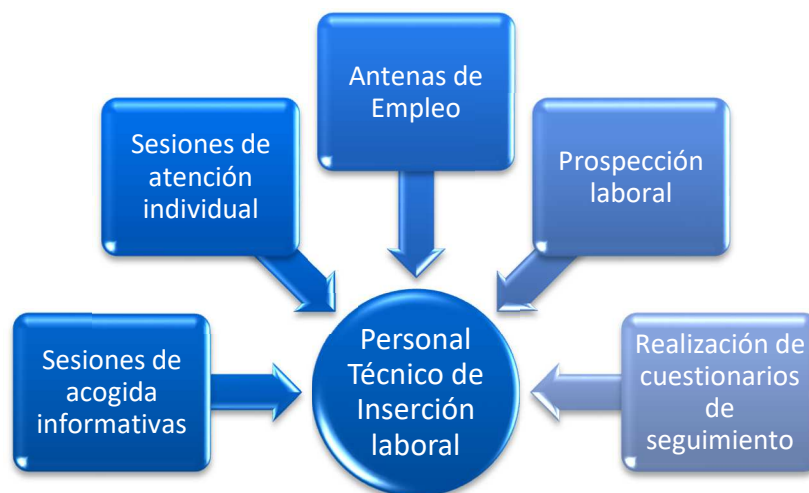

3.2.- PROGRAMA ANDALUCÍA ORIENTA Expte: MA/OCA/0004/2018

DESCRIPCIÓN:



El objetivo general es promover la inserción laboral de las personas demandantes de empleo y, especialmente, la de aquellos desempleados colectivos que presentan mayores dificultades para la inserción en el mercado de trabajo, prestando orientación, asesoramiento especializado y personalizado acerca de su elección profesional, sus posibilidades reales de empleo, cualificación necesaria, necesidades y opciones formativas, búsqueda de empleo o creación de su propio empleo, promoviendo la mejora de la empleabilidad y favoreciendo la autonomía e iniciativa propia en la búsqueda de empleo a través de la realización de itinerarios personalizados de formación y empleo.

- ❖ Personal Técnico y de Apoyo:
 - Orientadores: 3
 - Apoyo administrativo: 1



Servicio Andaluz de Empleo
**CONSEJERÍA DE EMPLEO,
FORMACIÓN Y TRABAJO AUTÓNOMO**

RESOLUCIÓN FAVORABLE:

- ❖ 16 de enero de 2019

SUBVENCIÓN CONCEDIDA:

- ❖ Subvención Junta de Andalucía: 249.289,54€

DURACIÓN DEL PROYECTO:

- ❖ Del 6 de febrero de 2019 al 26 de diciembre de 2020



OBJETIVO DEL PROYECTO:

- ❖ Objetivo horas atención directa: 6.711 horas de atención

RESULTADOS A 31 DICIEMBRE 2019:



720 USUARIOS ATENDIDOS



3.031 HORAS DE ATENCIÓN



3.3.- PROYECTO POEFE N° 8 “BENEMPLA INCLUYE”

DESCRIPCIÓN:

El objetivo del Proyecto “Benemplea Incluye” es mejorar la inserción socio-laboral de las personas en situación de vulnerabilidad, a través de medidas de activación y de itinerarios integrados y personalizados de inserción, en el contexto del Programa Operativo de Empleo, Formación y Educación (AP-POEFE)

“Benemplea Incluye” tiene entre sus objetivos prioritarios los siguientes:

- 1 Mejorar las opciones inclusión socio-laboral, tomando la formación para el empleo como motor de activación y mejora de la empleabilidad a través de itinerarios integrados y personalizados para la inserción de los colectivos más vulnerables con bajo nivel formativo, en situación de desempleo ámbito local.
- 2 Promover el desarrollo local participativo de los agentes territoriales, tanto económicos, sociales como institucionales.
- 3 Acercar a las personas formadas y los empresarios para que conozcan las exigencias del mercado de trabajo del s XXI y las contribuciones que puede aportar el desarrollo de las “ soft skills”, generando oportunidades de empleo y emprendimiento.
- 4 Dotar de herramientas y habilidades sociales para la inserción socio-laboral con técnicas de innovación social, centradas en la comunicación efectiva y afectiva.

El proyecto presentado va dirigido a la cualificación de **150 alumnos/as** de distintas edades inscritos/as como demandantes de empleo en los Servicios Públicos de Empleo y en situación de vulnerabilidad económica y laboral, mediante la realización de **10 Itinerarios Formativos**

Operaciones básicas de pisos en alojamientos (2 ediciones)	Atención sociosanitaria a personas dependientes en instituciones sociales
Actividades auxiliares de comercio (2 ediciones)	Atención sociosanitaria a personas en el domicilio
Servicio de bar y cafetería (2 ediciones)	Actividades auxiliares en viveros, jardines y centros de jardinería
Limpieza de superficie y mobiliario en edificios y locales	

RESOLUCIÓN FAVORABLE:

- ❖ 19 de diciembre de 2018

SUBVENCIÓN CONCEDIDA:

- ❖ Coste Proyecto: 1.090.411,41€
- ❖ Subvención FSE: 872.329,13€
- ❖ Aportación municipal: 218.082,28€



UNIÓN EUROPEA

Fondo Social Europeo
El FSE invierte en tu futuro

DURACIÓN DEL PROYECTO:

- Duración total: **24 meses** (plazo máximo de ejecución: 31 de diciembre de 2021)
- Inicio del proyecto: **Octubre de 2019**

PERSONAL TÉCNICO:

- ❖ 1 Coordinador/a de Proyecto
- ❖ 1 Técnico de Formación
- ❖ 3 Orientadores profesionales para la inserción
- ❖ 1 Apoyo administrativo

ITINERARIOS FORMATIVOS COMENZADOS EN EL AÑO 2019:

ITINERARIO FORMATIVO	HORAS	FECHA INICIO	FECHA FIN
Servicio de bar y cafetería (1ª edición)	695	30 de octubre de 2019	9 de junio de 2020
Atención sociosanitaria a personas dependientes en instituciones sociales	530	5 de noviembre de 2019	27 de abril de 2020
Operaciones básicas de pisos en alojamientos (1ª edición)	460	5 de noviembre de 2019	30 de marzo de 2020
Actividades auxiliares de comercio (1ª edición)	390	25 de noviembre de 2019	30 de marzo de 2020
Actividades auxiliares en viveros, jardines y centros de jardinería	410	16 de diciembre de 2019	30 de abril de 2020



3.4.- PROYECTO N° 1: “DIFUSIÓN DE RECURSOS Y MEJORA DE LA EMPLEABILIDAD” desarrollado por Benalforma dentro del PROYECTO INICIATIVA DE COOPERACIÓN LOCAL EXPTE: MA/ICL/0033/2018

DURACIÓN: De abril a diciembre 2019

PERSONAL CONTRATADO PARA EL DESARROLLO DEL PROYECTO:

NÚMERO DE TRABAJADORES	COLECTIVO	OCUPACIÓN	TITULACIÓN	DURACIÓN
2	EMPLE@30+	Orientador Laboral	Licenciado	6 meses
2	EMPLE@30+	Técnico de Formación	Licenciado	6 meses
1	EMPLE@30+	Empleado administrativo, en general	CFGM Administración	11 meses
1	EMPLE@45+	Empleado administrativo, en general	ESO o equivalente	11 meses

OBJETIVO GENERAL:

- Ofrecer a la población de Benalmádena un Servicio Difusión y Orientación Laboral, que contribuya a su inserción profesional, ya sea por cuenta propia o ajena, o a la mejora del empleo de la población activa.
- Ofrecer a los desempleados Talleres formativos para favorecer la empleabilidad.

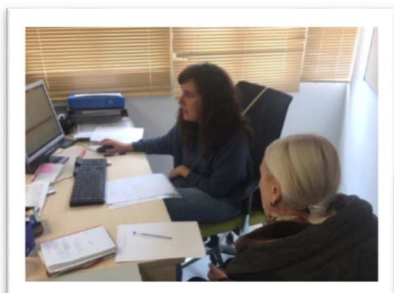

OBJETIVOS ESPECÍFICOS:

1. Contribuir a la mejora de la empleabilidad.
2. Informar y asesorar a la población activa para incentivar su inserción.
3. Fomentar la realización de acciones de acercamiento al empleo.
4. Promover la colaboración con el tejido empresarial más cercano.
5. Difundir las ayudas y herramientas para el fomento del empleo.
6. Divulgar la información para la consecución de los certificados de profesionalidad y/o la certificación de unidades de competencias.
7. Orientar laboralmente a la población juvenil de los I.E.S. de Benalmádena sobre la búsqueda de empleo, incidiendo en la necesidad de seguir formándose y conseguir su objetivo laboral.
8. Orientar en el uso de las redes sociales para la búsqueda de trabajo, así como ver que redes sociales son las más utilizadas entre los jóvenes y darles a conocer su uso profesional

DESCRIPCIÓN DE LAS ACCIONES REALIZADAS:

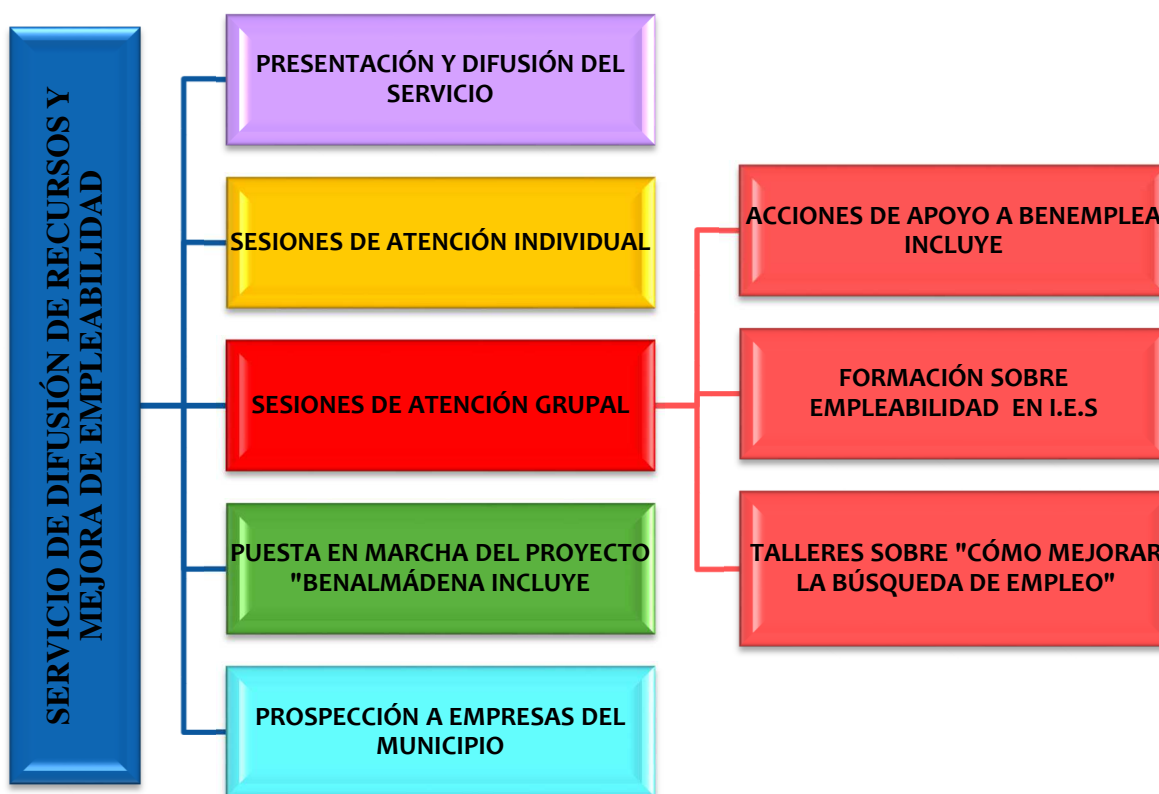

NÚMERO TOTAL DE USUARIOS QUE HAN PARTICIPADO POR ACCIÓN:

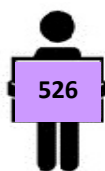

ACCIÓN 1.- PRESENTACIÓN Y DIFUSIÓN DEL SERVICIO (SMS, publicaciones en Facebook, prensa, etc.)



ACCIÓN 2.- SESIONES DE ATENCIÓN INDIVIDUAL



ACCIÓN 3.- SESIONES DE ATENCIÓN GRUPAL



ACCIÓN 4.- PUESTA EN MARCHA DEL PROYECTO “BENEEMPLEAINCLUYE”



ACCIÓN 5.- PROSPECCIÓN : NÚMERO EMPRESAS VISITADAS

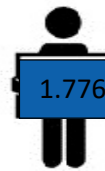

TOTAL DE USUARIOS DEL SERVICIO DE DIFUSIÓN DE RECURSOS Y MEJORA DE LA EMPLEABILIDAD

4.- PROYECTOS SOLICITADOS AÑO 2019

4.1.- CONVOCATORIA PROGRAMA ANDALUCÍA ORIENTA

(Resolución de 9 de julio de 2019)

Nº Expediente: MA/OCA/0004/2019

PERSONAL TÉCNICO:

- ❖ Acciones de Orientación: 1 orientador
- ❖ Acciones de Acompañamiento a la Inserción (Personas Desempleadas de Larga Duración): 1 técnico



RESOLUCIÓN FAVORABLE:

- ❖ 22 de noviembre de 2019

SUBVENCIÓN CONCEDIDA:

- ❖ Subvención Junta de Andalucía: 74.664,18€

DURACIÓN DEL PROYECTO:

- ❖ Del 27 de noviembre de 2019 al 26 de diciembre de 2020

OBJETIVO DEL PROYECTO:

- ❖ Objetivo horas atención directa: 1.246 horas de atención cada técnico



Servicio Andaluz de Empleo
**CONSEJERÍA DE EMPLEO,
FORMACIÓN Y TRABAJO AUTÓNOMO**

5.- BENALFORMA EN CIFRAS

5.1 RESUMEN HISTÓRICO BENALFORMA

TOTAL AÑOS 1992-2019	ACCIONES FORMATIVAS: 929 HORAS ORIENTACIÓN: 26.337	ALUMNOS/AS / BENEFICIARIOS: 24.952	SUBVENCIÓN: 20.784.478,62€
-----------------------------	---	---	---------------------------------------

AÑO	PROYECTOS	ACCIONES FORMATIVAS	Nº ALUMNOS/AS	SUBVENCIÓN
2019 (2.821 beneficiarios) (2.536.095,24€)	Iniciativa Cooperación Local Expte: MA/ICL/0033/2018	1 Proyecto (con 12 subproyectos)	191 Contratos	1.741.600,00€
	Programa Andalucía Orienta Expte:MA/OCA/0004/2018	3.031 horas	720 beneficiarios	249.289,54
	Proyecto POEFE “Benemplea Incluye”	5 itinerarios formativos	75	545.205,70
	Proyecto nº 1: “ <i>Servicio de Difusión y mejora de la empleabilidad</i> ”	838 horas	1.690 beneficiarios	Incluida en Iniciativa Cooperación Local
		6 talleres		
	Cursos Ayuntamiento de Benalmádena	6 Cursos de PRL (Prevención de Riesgos Laborales)	127	A cargo de la Junta
1 Curso Manejo de Carretillas elevadoras		18	Matrículas Alumnos	

AÑO	PROYECTOS	ACCIONES FORMATIVAS	Nº ALUMNOS/AS	SUBVENCIÓN
2018 (873 beneficiarios) (774.955,07€)	Iniciativa y Cooperación Social y Comunitaria Emple@Joven y Emple@30+ Expte: MA/CJM/0080/2016	1 Proyecto (con 27 subproyectos) (contabilizados en 2017)	204 Contratos (contabilizados en 2017)	468.032,21€ ⁽⁵⁾
	Programa Andalucía Orienta Expte: MA/OCA/0004/2016	3.861,65 horas (total programa 2017/2018 = 7.074 h.)	744 beneficiarios (total programa 2017/2018 = 1.742)	Recogida en año 2017
	Prog. Operat. Empleo Juvenil nº 1090 Benemplea-Joven (5 especialidades)	4	60	306.922,86€ ⁽⁴⁾
	Cursos Formación Profesional para el Empleo Expte: 29/2016/J/0012 (2 especialidades)	2(contabilizados en 2017)	30(contabilizados en 2017)	Recogida en año 2017
	Cursos Ayuntamiento de Benalmádena	3 Cursos de PRL (Prevención de Riesgos Laborales)	69 beneficiarios	A cargo de la Junta

2017 (1.508 beneficiarios) (1.570.502,56 €)	Iniciativa y Cooperación Social y Comunitaria Emple@Joven y Emple@30+ Expte: MA/CJM/0080/2016	1 Proyecto (con 27 subproyectos)	204 Contratos	1.156.619,94€ ⁽⁵⁾
	Programa Andalucía Orienta Expte: MA/OCA/0004/2016	3.212,35 horas	998 beneficiarios	263.801,90€
	Cursos Formación Profesional para el Empleo Expte: 29/2016/J/0012 (2 esp)	2	30	73.350,00€
	Prog. Operat. Empleo Juvenil nº 1090 Benemplea-Joven (5 especialidades)	1	15	76.730,72€ ⁽⁴⁾
	Cursos Ayuntamiento de Benalmádena	10 Cursos de PRL (Prevención de Riesgos Laborales)	246 beneficiarios	A cargo de la Junta
		1 Curso Manejo de Carretillas	15	Matrículas Alumnos

AÑO	PROYECTOS	ACCIONES FORMATIVAS	Nº ALUMNOS/AS	SUBVENCIÓN
2016 (1.481 alumnos) (1.734.133,98€)	Programa Andalucía Orienta Expte: MA/OCA/00040/2015	1.997 horas	560 beneficiarios	63.233,98€
	Cursos Ayuntamiento de Benalmádena	1 (Curso Manejo de Carretillas)	17	Matrículas Alumnos
		1(Aplicador productos fitosanitarios)	10	Matrículas Alumnos
		2(Prevención de riesgos laborales)	44	A cargo de la Junta
	Sesiones Informativas Planes de Empleo	14 sesiones	633 asistentes	----
	Iniciativa Cooperación Social y Comunitaria Emple@joven y Emple@30+	Emple@joven	118 contratos	956.400,00€
		Emple@30+	79 contratos	714.500,00€
Lanzadera de Empleo	1 Proyecto	20	J. Andalucía/F. Sta M ^a la Real	

2015 (1.395 alumnos) (2.094.817,68 €)	P.O. Adaptabilidad y Empleo Proyecto nº 547 “Benemplea2.0”	5	57	235.612,81€ ⁽¹⁾
	Programa Andalucía Orienta Expte: MA/OCO/00012/2014	2.791 horas	929 beneficiarios	95.804,87€
	Cursos Ayunta/miento de Benalmádena	3 (Cursos Manipulador Alimentos)	37	Matrículas Alumnos
		6 (Cursos de Escuela de Espalda)	84	Matrículas Alumnos
		1(Aplicador productos fitosanitarios)	24	Matrículas Alumnos
		1(Mantenimiento de instalaciones de riesgos por legionelosis)	8	Matrículas Alumnos
		1(Prevención de riesgos laborales)	44	A cargo de la Junta
	Programa Emple@Joven	----	146 contratos	1.196.400,00€
Programa Emple@30+	----	66 contratos	567.000,00€	

AÑO	PROYECTOS	ACCIONES FORMATIVAS/ HORAS ORIENTACIÓN	Nº ALUMNOS/AS	SUBVENCIÓN
2014 (1.756 alumnos) (686.745,72 €)	Cursos Formación Profesional para el Empleo Expte: 2011	3	31	165.045,00€
	P.O. Adaptabilidad y Empleo Proyecto nº 547 “Benemplea2.0”	8	120	396.335,04€ ⁽¹⁾
	Programa Andalucía Orienta Expte: MA/OCA/0009/2013	3.149 horas	1.351 beneficiarios	125.365,68€
	Cursos Ayuntamiento de Benalmádena	5(Cursos Manipulador de Alimentos)	93	Matrículas Alumnos
	Benalforma Virtual	8 (Cursos de Escuela de Espalda)	129	Matrículas Alumnos
		9	32	Matrículas Alumnos

2013 (1.347 alumnos) (667.041,35 €)	Cursos Formación Profesional para el Empleo Expte:2011	2	25	46.025,00€
	P.O. Adaptabilidad y Empleo Proyecto nº 547 “Benemplea2.0”	4	60	210.264,23€ ⁽¹⁾
	Programa Andalucía Orienta Expte.: MA/OCO/00028/2012	2.539 horas	835 beneficiarios	124.100,92€
	Cursos Ayuntamiento de Benalmádena	7(Cursos Manipulador de Alimentos)	108	Matrículas Alumnos
	Benalforma Virtual	8 (Cursos de Escuela de Espalda)	138	Matrículas Alumnos
	Programa de Ayuda a la Contratación	4	61	Matrículas Alumnos
		----	120 contratos	286.651,20€

AÑO	PROYECTOS	ACCIONES FORMATIVAS/ HORAS ORIENTACIÓN	Nº ALUMNOS/AS	SUBVENCIÓN
2012 (1.857 alumnos) (1.030.997,79 €)	Cursos Formación Profesional para el Empleo Expte:2011	9	135	426.255,00€
	P.O. Adaptabilidad y Empleo Proyecto nº 547 “Benemplea2.0”	7	104	346.793,16€ ⁽¹⁾
	Programa Andalucía Orienta Expte: MA/OCO/00015/2011	2.250 horas	1.084 beneficiarios	112.818,57€
	Programa Experiencias Profesionales para el Empleo (EPES) Proyecto nº 146 “REDEMPLEATE”	40 prácticas	40 usuarios/as	70.131,06€
	Cursos Ayuntamiento de Benalmádena	---	---	75.000,00€
		6(Cursos Manipulador de Alimentos)	54	Matrículas Alumnos
8(Cursos de Escuela de Espalda)		151	Matrículas Alumnos	
	17(Cursos Trimestral de Informática e Inglés)	289	Matrículas Alumnos	

2011 (1.663 alumnos) (1.367.387,26€)	Cursos Formación Profesional para el Empleo. Expte 2010	13	195	472.717,50€
	P.O. Adaptabilidad y Empleo Proyecto nº 159 “Benemplea”	2 talleres	---	123.923,53€ ⁽²⁾
	Taller de Empleo “RENOVA”	3	30	654.217,20€
	Programa Andalucía Orienta Expte: MA/OCO/00015/2010	2.668 horas	898 beneficiarios	116.529,03€
	IFAPA (Instituto de Investigación y Formación Agraria y Pesquera)	1	25	Consejería de Agricultura y Pesca
	Cursos Ayuntamiento de Benalmádena	12(Cursos Manipulador Alimentos)	119	Matrículas Alumnos
4(Cursos de Escuela de Espalda)		44	Matrículas Alumnos	
23(Cursos Trimestrales de Informática e Inglés)		352	Matrículas Alumnos	

AÑO	PROYECTOS	ACCIONES FORMATIVAS/ HORAS ORIENTACIÓN	Nº ALUMNOS/AS	SUBVENCIÓN
2010 (1.468 alumnos) (1.116.606,35 €)	Cursos de Formación Profesional para el Empleo MENTA Expte2009	6	90	268.741,25 €
	IFAPA (Instituto de Investigación y Formación Agraria y Pesquera)	1	25	Consejería de Agricultura y Pesca
	Escuela Taller “Jardinería y Restauración Forestal de Benalmádena”	-----	-----	433.860,96€ ⁽³⁾
	P.O. Adaptabilidad y Empleo Proyecto nº 159 “Benemplea”	4 6 talleres	73	414.004,14€ ⁽²⁾
	Cursos Ayuntamiento de Benalmádena	20(Cursos Manipulador Alimentos)	288	Matrículas Alumnos
		16 (Cursos de Escuela de Espalda)	231	Matrículas Alumnos
		21(Cursos Trimestrales de Informática e Inglés)	600	Matrículas Alumnos
Cursos de PRL en colaboración con Fundación Andaluza Fondo de Formación y Empleo (FAFFE)”	9	161	Consejería de Empleo	

2009-1992	Cursos de Formación Profesional para el Empleo Cursos Ayuntamiento de Benalmádena Escuelas Taller – Talleres de Empleo – Casas de Oficio IFAPA – CIFA Aula mentor Cursos de Verano: Universidad de Málaga	ACCIONES FORMATIVAS: 563	8.783	7.205.195,62€
-----------	--	--------------------------	-------	---------------

(1) Subvención total Proyecto nº 547 “Benemplea2.0” = 1.189.005,24€

(2) Subvención total Proyecto nº 159 “Benemplea” = 951.931,81€

(3) Subvención total ET “Jardinería y Restauración Forestal de Benalmádena” = 867.721,92€

(4) Subvención total Proyecto nº 1090 “Benempleajoven” = 368.653,58€

(5) Subvención total Iniciativa y Cooperación Social y Comunitaria Emple@Joven y Emple@30+ = 1.624.652,15€

6.- NOTAS DE PRENSA

EL NOTICIERO | BENALMÁDENA MARTES, 11 DE JUNIO DE 2019 | 3

Presentada la memoria 2018 del Centro de Formación Benalforma

“Durante el año pasado, 873 personas se beneficiaron de las acciones impulsadas desde Benalforma, y gestionamos una cantidad global superior a 3,5 millones de euros”, destacó la edil de Empleo



La concejala de Empleo, Beatriz Olmedo, ofreció en la mañana de ayer una rueda de prensa para presentar la memoria del Centro Municipal de Formación “Benalforma” correspondiente al año 2018. “En esta memoria se recogen las acciones de formación, y empleo, además de la elaboración de proyectos que el Centro Benalforma ha gestionado durante este año pasado, siempre con el fin último de favorecer la empleabilidad, la inserción laboral y la estabilidad en el empleo de los ciudadanos de nuestro municipio”, recalcó Olmedo.

Benalforma es un centro de referencia en el ámbito municipal, centrándose en ámbitos de actuación en Orientación Profesional y Laboral, Formación Profesional para el Empleo, Prácticas Laborales, Fomento del Empleo, Prospección/Acompañamiento Laboral, Redes de Intercambio, y Activación y reciclaje profesional.

Balace
Durante el año 2018, y alrededor de estos ámbitos de actuación, dicha memoria destaca las siguientes acciones realizadas:
- Desarrollo del Proyecto Operativo de Empleo Juvenil “Benemplea Joven”
- Desarrollo del Programa Andalucía Orienta
- Finalización de dos cursos de FPE de la Junta de Andalucía
- Gestión del Programa EmpleoJovenyEmpleo30+
- Iniciativa y Cooperación Social y Comunitaria
- Realización de tres cursos de Prevención de Riesgos Laborales en el sector de la Construcción.
“Durante el año pasado un total de 873 personas se beneficiaron de las acciones impulsadas desde Benalforma, y gestionamos una cantidad glo-

bal superior a 3,5 millones de euros”, destacó la concejala de Empleo, Beatriz Olmedo.
“Este balance coincide con el cierre de la legislatura 2015-2019, periodo en el que desde Benalforma hemos formalizado 2.460 contratos, unas cifras por las que nos sentimos muy satisfechas”, valoró la edil, quien manifestó además su agradecimiento a las técnicas de Benalforma, Ana Bautista y Remedios Ortiz, por la labor realizada durante estos años.

“Este balance coincide con el cierre de la legislatura 2015-2019, periodo en el que desde Benalforma hemos formalizado 2.460 contratos, unas cifras por las que nos sentimos muy satisfechas”, valoró Beatriz Olmedo

EL NOTICIERO | BENALMÁDENA JUEVES, 7 DE NOVIEMBRE DE 2019 | 5

En marcha la segunda fase del Plan de Empleo “Iniciativa de Cooperación Local de Benalmádena”

Tiene una duración de seis meses y se ha contratado un total de 73 nuevos trabajadores



El pasado mes de septiembre dio comienzo la segunda fase del Plan de Empleo denominado “Iniciativa de Cooperación Local de Benalmádena”, financiado por el Programa Operativo del Fondo Social Europeo 2014-2020, el Programa Operativo de Empleo Juvenil y Junta de Andalucía y la Administración General del Estado, así como por el Ayuntamiento de Benalmádena.

Esta segunda fase del Plan de Empleo tiene una duración de seis meses, desde el 16 de septiembre de 2019 al 15 de marzo de 2020, y se ha contratado un total de 73 nuevos trabajadores. Durante el desarrollo de esta fase del proyecto se realizarán diversos servicios y obras en el municipio relacionadas con las delegaciones de Empleo, Servicios Operativos y Jardines, según informaron ayer desde la Concejalía de Empleo.

Igualmente, hay 40 trabajadores de la primera fase en diferentes dependencias del Ayuntamiento con labores administrativas y técnicas, que no finalizan hasta marzo de 2020. Por ello, actualmente se encuentran trabajando acogidos a este plan un total de 113 personas, de los 191 que se han contratado hasta la fecha.

Perfil
El perfil del personal contratado es amplio, abarcando desde jóvenes menores de 30, mayores de 30 hasta personas de más de 45 años. De esta forma, se promueve la contratación de personas desempleadas y se mejora la inclusión social y laboral.

Este año, como novedad significativa, se ha incluido la figura de tres técnicos de Inserción Laboral, cuyo objetivo dentro del programa será ofrecer a las personas participantes en las ICL30+ Y45+ acciones de inserción laboral con la finalidad de optimizar las condiciones y características para su inserción en el mercado laboral tras la finalización de los mismos en el programa. Para ello los trabajadores contratados con una orientación y tutorización personalizada y activa a lo largo de todo el programa.

Estos técnicos actualmente están llevando a cabo prospección laboral entre las empresas del municipio, a fin de dar a conocer el conocimiento y experiencia de estos trabajadores, con el objetivo último de facilitar su inserción laboral.

Fomentar la empleabilidad
“Con estas iniciativas, el Ayuntamiento de Benalmádena persigue fomentar la empleabilidad de los trabajadores, pudiendo adquirir experiencia profesional y desarrollando competencias relevantes para su posterior inserción laboral en las ocupaciones que han venido desarrollando en este plan, así como poner en valor el talento y otras experiencias detectadas con los orientadores del proyecto”, valoró ayer el concejal de Empleo, Joaquín Villazón.

EN LOS CENTROS DE SECUNDARIA

El Servicio de Orientación Laboral de Benalforma retoma su programa de sesiones informativas

El alumnado aprenderá cómo realizar un currículum, el uso de las redes sociales como herramienta para la búsqueda de empleo y las habilidades sociales necesarias para afrontar una entrevista de trabajo

Ayer martes se reaniciaron las Sesiones informativas sobre recursos y empleabilidad que la Delegación de Empleo del Ayuntamiento de Benalmádena, desde el Centro Municipal de Formación “Benalforma” a través de su Servicio de Difusión de Recursos y Mejora de la Empleabilidad, puso ya en marcha el curso pasado, en todos los centros educativos de Secundaria de Benalmádena, con un gran éxito de

asistencia de alumnos. Estas sesiones forman parte de la Iniciativa de Cooperación Local de Benalmádena, financiada por el Programa Operativo del Fondo Social Europeo 2014-2020 Andalucía (POFSEA 2014-2020), el Programa Operativo de Empleo Juvenil, Junta de Andalucía y la Administración General del Estado, así como por el Ayuntamiento de Benalmádena. Las sesiones llegarán a

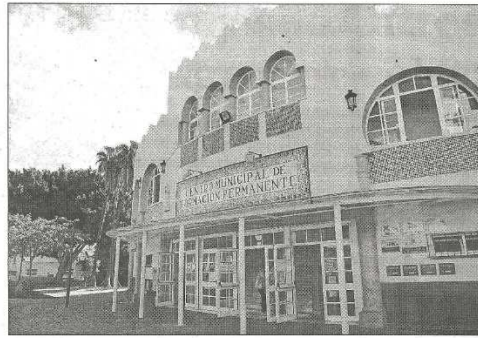

todos los centros educativos de Secundaria del municipio. En ellas se ofrecerán cuatro talleres informativos para ayudar a que los jóvenes conozcan los recursos de los que dispone el Ayuntamiento de Benalmádena para encontrar trabajo, y se les infor-

mará sobre los servicios, entidades, delegaciones municipales y programas relacionados con la formación y el empleo, que les puedan resultar de interés a corto y medio plazo.

Currículum
En este sentido, el alum-

nado aprenderá cómo realizar un currículum adaptado a las nuevas demandas del mercado, el uso de las redes sociales como herramienta para la búsqueda de empleo y las habilidades sociales necesarias para afrontar una entrevista de trabajo.

Este servicio se impartirá en los niveles superiores de Educación Secundaria, Bachillerato y ciclos de Formación Profesional. Hasta el momento, se ha contactado con todos los orientadores educativos y profesores de formación y

orientación laboral (FOL) de los distintos centros del municipio para seleccionar el alumnado que recibirá las charlas.

Más de 60 sesiones
Por ahora, están cerradas un total de 64 sesiones y se tiene previsto que asistan a las mismas aproximadamente unos 400 alumnos de los centros de Educación Secundaria del municipio de Benalmádena que son el IES Al Baytar, IES Poesas Andaluces, IES Arroyo de la Miel, IES Benalmádena e IES Cerro del Vieno.

BENALMADENA ([HTTPS://WWW.GUIADEVENALMADENA.COM/BENALMADENA/AUTHOR/BENALMADENA/](https://www.guiadebenalmadena.com/benalmadena/author/benalmadena/)) - 10 MAYO, 2019

“Benalforma” comienza a impartir sesiones informativas en los centros educativos

0 ([HTTPS://WWW.GUIADEVENALMADENA.COM/BENALMADENA/EMPLEO/2019/05/10/BENALFORMA-COMIENZA-A-IMPARTIR-SESIONES-
INFORMATIVAS-EN-LOS-CENTROS-EDUCATIVOS/#RESPOND](https://www.guiadebenalmadena.com/benalmadena/empleo/2019/05/10/benalforma-comienza-a-impartir-sesiones-informativas-en-los-centros-educativos/#RESPOND))



La Delegación de Empleo del Ayuntamiento de Benalmádena, desde el Centro Municipal de Formación “Benalforma”, a través de su Servicio de Difusión de Recursos y Mejora de la Empleabilidad, (dentro de la Iniciativa de Cooperación Local de Benalmádena destinado al fomento de la contratación de personas menores de 30 años, mayores de 30 años y mayores de 45 años de edad, financiado por el Programa Operativo del Fondo Social Europeo 2014-2020 Andalucía (POFSEA 2014-2020), el Programa Operativo de Empleo Juvenil y Junta de Andalucía y la Administración General del Estado así como por el

Ayuntamiento de Benalmádena), ha comenzado a realizar unas sesiones informativas en los centros educativos de secundaria de Benalmádena. “Estas sesiones ofrecerán información sobre los servicios, entidades, delegaciones municipales y programas relacionados con la formación y el empleo que pueden resultar de interés para los alumnos a corto y medio plazo”, ha explicado la concejala de Empleo, Beatriz Olmedo, que ha visitado esta mañana el IES Albaytar para asistir a una de estas sesiones. Además de talleres sobre cómo realizar un currículum adaptado a las nuevas demandas del mercado, el uso de las redes sociales como herramienta para la búsqueda de empleo y, por último, talleres relacionados con las Habilidades Sociales enfocadas al Empleo. Las sesiones están dirigidas a los alumnos de los niveles superiores de educación secundaria, PMAR, bachillerato y ciclos de formación profesional. La selección de estos grupos se está realizando en coordinación con los orientadores educativos y profesores de formación y orientación laboral (FOL) de los distintos centros. Hasta la fecha hay cerradas un total de 36 charlas en distintos centros de educación secundaria del municipio de Benalmádena como son IES Al Baytar, IES Poesas Andaluces e IES Arroyo de la Miel, con previsión de que continúen cerrándose fechas en otros centros durante el mes de junio.

En marcha el Plan de Empleo “Iniciativa de Cooperación Local”

La concejala de Empleo, Beatriz Olmedo, informó ayer sobre el inicio del Plan de Empleo “Iniciativa de Cooperación Local”. Según informó la edil, “la Iniciativa de Cooperación Local tiene como objetivo fomentar la contratación de personas desempleadas por parte del Ayuntamiento para que, a través del desarrollo de trabajos en proyectos de cooperación social y comunitaria, mejoren su empleabilidad con la adquisición de experiencia laboral vinculada a una ocupación”.

Servicios y obras

Para el desarrollo de este proyecto se llevarán a cabo actuaciones de servicios y obras en el municipio que reverterán de manera directa en la población.

La subvención concedida ha sido por un total de 1.741.600 euros, financiados por el Programa Operativo del Fondo Social Europeo 2014-2020 Andalucía (POFSESA 2014-2020), el Programa Operativo de Empleo Juvenil y Junta de Andalucía y la Administración General del

Estado, a través del Objetivo Temático 6, que busca “promover la sostenibilidad y la calidad en el empleo y favorecer la movilidad laboral” con la prioridad del acceso al empleo de los demandantes de empleo y las personas alejadas del mercado laboral, también a través de iniciativas de empleo local y apoyo a la movilidad laboral; así como el Objetivo Temático 9, con el propósito de “promover la inclusión social, luchar contra la pobreza y contra cualquier tipo de discriminación”, priorizando la inclusión activa, en particular para promover la igualdad de oportunidades y la participación activa.

La subvención está destinada a los costes laborales de los puestos a contratar, por lo que el Ayuntamiento cofinancia con la aportación del material necesario para el correcto desarrollo de los servicios y obras a realizar, por un importe de 78.531,60 euros.

Esta cantidad viene distribuida por colectivos. De esta forma, para Empleo Joven (desempleados entre 18 años y 29 años), la canti-

dad solicitada es de 594.100 euros y está previsto contratar a un total de 76 jóvenes. Para Empleo 30 (desempleados entre 30 años y 44 años) la cantidad solicitada es de 405.100 euros y se contratará a un total de 41 personas. Para Empleo 45 (desempleados de 45 años o más), la cantidad solicitada es de 681.200 euros y está previsto contratar a un total de 86 personas.

Los trabajadores de este plan tendrán, a cargo de la subvención, el apoyo de tres técnicos de inserción por un importe de 61.200 euros, para la realización de acciones de orientación y tutorización de las personas contratadas, con el fin de promover su activación e inserción laboral.

La contratación de estos 186 trabajadores comenza-



rá en el mes de marzo para los primeros 113 contratos y para el mes agosto, el resto de contratos. La duración de los contratos va desde un mínimo de 6 meses a un máximo de 12, en función del servicio u obra a desarrollar.

Selección de candidatos

Para seleccionar a los candidatos el Ayuntamiento presentará a la Oficina de Empleo las solicitudes y será el Servicio Andaluz de Empleo (SAE) el encargado de enviar a tres

candidatos para cada puesto, y de estos candidatos el Ayuntamiento elegirá a los seleccionados finales.

Los interesados en participar en este plan de empleo deben estar inscritos como

demandantes de empleo en alguna de las ocupaciones de su grupo de edad. La prioridad de llamada la establecerá el SAE en función de lo determinado por la normativa de este programa.

HASTA EL MOMENTO SE HAN VISITADO MÁS DE 50 EMPRESAS DEL MUNICIPIO

Benalforma inicia las labores de prospección de empleo

El concejal de Empleo, Joaquín Villazón, las técnicas de inserción laboral, Anabel Benítez y Alicia Herrada, y la presidenta de la ACEB, Rosa María González, ofrecieron ayer una rueda de prensa para informar sobre las labores de prospección de empleo realizadas desde Benalforma.

“Estas labores de prospección de empleo nos permiten un estudio minucioso del tejido empresarial de Benalmádena para conocer de primera mano que perfiles profesionales demandan para contratar”, explicó el concejal de Empleo.

“De esta forma, desde Benalforma podemos desarrollar cursos específicos para formar a desempleados en los perfiles profesionales más demandados por las empresas locales”, subrayó Villazón, que agradeció a las orientadoras su dedicación, y a la ACEB las facilidades que ha dado para la realización de esta prospección de empleo.

“Desde la ACEB animamos a los empresarios locales a que aprovechen este recurso, y se pongan en contacto con la ACEB y Benalforma para solicitar las necesidades de formación que precisarían para nuevas contrataciones”, destacó la presidenta de la ACEB.

Recientemente han comenzado las labores de prospección laboral por parte de los Orientado-



El edil de Empleo, Joaquín Villazón, ayer, durante la rueda de prensa junto a Anabel Benítez, Alicia Herrada y Rosa González.

“Estas labores de prospección de empleo nos permiten un estudio minucioso del tejido empresarial de Benalmádena para conocer de primera mano qué perfiles profesionales demanda para contratar”, explicó el concejal de Empleo, Joaquín Villazón

res Laborales del Plan de Empleo denominado “Iniciativa de Cooperación Local de Benalmádena”, financiada por el Programa Operativo del Fondo Social Europeo 2014-2020 Andalucía (POFSEA 2014-2020), el Programa Operativo de Empleo Juvenil y Junta de Andalucía y la Administración General del Estado, así como por el Ayuntamiento de Benalmádena.

Tejido empresarial

La Prospección laboral es una herramienta fundamental que permite generar sólidos lazos de colaboración con el tejido empresarial local que facilite el contacto con los recursos humanos del municipi-

pio y que en un futuro se puedan traducir en oportunidades reales de empleo para las personas usuarias del centro de formación y empleo del Ayuntamiento de Benalmádena.

Este proceso implica una serie de actuaciones, entre las que se encuentran el análisis exhaustivo del mercado laboral del municipio de Benalmádena para la detección de necesidades de las empresas, así como la gestión de acompañamiento laboral/ofertas de empleo y prácticas profesionales.

El ámbito de actuación está siendo el municipio de Benalmádena y está dirigido a empresas de cualquier tamaño y sector de

actividad.

Hasta el momento se han visitado más de 50 empresas del municipio, contando también con la

colaboración de la ACEB. Se continuarán realizando visitas durante los próximos meses, con el objetivo de abarcar el mayor núme-

ro posible de establecimientos y poder ofrecerles los servicios que Benalforma pone a su disposición.

La acogida está siendo muy positiva y el tejido empresarial se está mostrando muy abierto a colaborar con el Ayuntamiento para diversas acciones, como son el acompañamiento laboral/ intermediación laboral/ la acogida de alumnos en prácticas para cursos de formación y la colaboración en distintos eventos y acciones innovadoras de los distintos proyectos de formación y empleo que desarrolla actualmente Benalforma.

“Desde la Delegación de Empleo resaltamos nuestro agradecimiento al tejido empresarial de nuestro municipio por la facilidad que nos ofrecen a la hora de colaborar con la formación y el empleo en Benalmádena”.

EL NOTICIERO

MIÉRCOLES, 18 DE DICIEMBRE DE 2019 - AÑO XXV - NÚMERO 6.571

Benalforma inicia las labores de prospección de empleo

Estos trabajos permiten un estudio minucioso del tejido empresarial de Benalmádena para conocer de primera mano qué perfiles profesionales demandan para contratar

El concejal de Empleo, Joaquín Villazón; las técnicas de inserción laboral, Anabel Benítez y Alicia Herrada, y la presidenta de la ACEB, Rosa María González, informaron ayer sobre las labores de prospección de empleo realizadas desde Benalforma. “Estas labores de prospección de

empleo nos permiten un estudio minucioso del tejido empresarial de Benalmádena para conocer de primera mano que perfiles profesionales demandan para contratar”, explicó el concejal de Empleo. “De esta forma, desde Benalforma podemos desarrollar cursos especifi-

cos para formar a desempleados en los perfiles profesionales más demandados por las empresas locales”, subrayó Villazón, que agradeció a las orientadoras su dedicación, y a la ACEB las facilidades que ha dado para la realización de esta prospección de empleo.
Página 5

EL NOTICIERO

SÁBADO, 21 DE DICIEMBRE DE 2019 - AÑO XXV - NÚMERO 6.574

El alcalde entrega los “Certificados de Experiencia Profesional” del Plan de Empleo de Benalmádena

El alcalde de Benalmádena, Víctor Navas; y el concejal de Empleo, Joaquín Villazón, presidieron ayer en el Centro Municipal de Formación Benalforma el acto de entrega de los “Certificados de Experiencia Profesional” de los trabajadores de la 1ª fase del Plan de Empleo, denominado “Iniciativa de Cooperación Local de Benalmádena”.

Este proyecto está financiado por el Programa Operativo del Fondo Social Europeo 2014-2020 Andalucía (POFSEA 2014-2020), el Programa Operativo de Empleo Juvenil de la Junta de Andalucía y la Administración General del Estado, así como por el Ayuntamiento de Benalmádena.
PÁGINA 5

EL NOTICIERO

BENALMÁDENA

SÁBADO, 21 DE DICIEMBRE DE 2019 | 5

EN ESTA PRIMERA FASE, 70 PERSONAS HAN SIDO BENEFICIARIAS DE ESTE PLAN ENTRE ABRIL Y OCTUBRE

Acto de entrega de los certificados de experiencia profesional del Plan de Empleo de Benalmádena

El alcalde de Benalmádena, Víctor Navas, y el concejal de Empleo, Joaquín Villazón, presidieron en el Centro Municipal de Formación Benalforma el acto de entrega de los Certificados de Experiencia Profesional de los trabajadores de la primera fase del Plan de Empleo denominado “Iniciativa de Cooperación Local de Benalmádena”.

Este proyecto está financiado por el Programa Operativo del Fondo Social Europeo 2014-2020 Andalucía (POFSEA 2014-2020), el Programa Operativo de Empleo Juvenil de la Junta de Andalucía y la Administración General del Estado, así como por el Ayuntamiento de Benalmádena.

En esta primera fase, 70 personas han sido beneficiarias de este Plan desarrollado entre los meses de abril y octubre de este año, contando con trabajadores de diversas ocupaciones y de distintos grupos de edad: Emple@juven, +30 y +45. En dicho acto se hizo entrega a cada trabajador del Certificado Individual de la Experiencia Profesional, que acredita la ocupación y las tareas desempeñadas por el receptor del documento en los seis meses en los que ha estado contratado.

“La contratación de estos trabajadores ha permitido ejecutar diversos proyectos y actuaciones de notable



El alcalde, Víctor Navas, y el edil de Empleo, Joaquín Villazón, presidieron el acto junto al grupo de personas que recibieron sus respectivos certificados de experiencia profesional.

importancia para el municipio de Benalmádena, tales como la mejora de la accesibilidad a centros y espacios públicos desarrollado en Servicios Operativos, y el embellecimiento de diversas zonas y acondicionamiento y trabajos de mejora de zonas verdes municipales por parte de la delegación de Parques y Jardines”, puso en valor el alcalde, Víctor Navas.

Por su parte, el edil responsable de Empleo destacó que “estos trabajadores han recibido durante todo el tiempo que ha durado el contrato formación de orientación, tanto de forma individual como grupal, por parte del personal técnico de inserción, con el objetivo de mejorar su empleabilidad y ofrecerles herramientas para mejorar su posterior inserción laboral”. Actualmente, estos téc-

nicos están desarrollando acciones de prospección laboral, con el fin de poner en contacto la experiencia adquirida por estos trabajadores con las necesidades de las empresas de los sectores relacionados con sus ocupaciones, además de estar llevándose a cabo un seguimiento de los trabajadores ya finalizados, con el fin de ofrecerles a aquellos que aún requieran nuevas tutorías y/o talleres de aquellas habilidades en la búsqueda activa de empleo en las que aún requieran mejora.

Este proyecto continúa con el desarrollo de la segunda fase, que comenzó en septiembre y cuya finalización está prevista para marzo de 2020.

Actualmente, la Delegación de Empleo está a la espera de la convocatoria de un nuevo Plan de Empleo para el año 2020/2021.

EL NOTICIERO

BENALMÁDENA

Aprobada una moción para asegurar la ejecución de los planes de empleo financiados por la Junta

Se insta a la Junta a que ponga a disposición de los ayuntamientos los recursos que les permitan que la subida del salario mínimo interprofesional para 2019 tenga repercusión en los planes de empleo

Durante el transcurso del pleno ordinario de marzo, celebrado en la mañana de ayer en el Ayuntamiento, se aprobó por unanimidad una moción presentada por el PSOE para asegurar la ejecución de los planes de empleo financiados por la Junta de Andalucía, según informaron desde el Consistorio.

“Creemos que se debe asegurar la ejecución de los planes de empleo financiados por la Junta y valoramos muy positivamente la subida del salario mínimo a 900 euros y que este tenga repercusión en estos programas de la Junta de Andalucía”, valoró el concejal Joaquín Villazón.

Así, la moción incluía dos acuerdos. Por una



Momento de la sesión plenaria celebrada ayer en el Ayuntamiento de Benalmádena.

parte, instar al Parlamento de Andalucía y al Gobierno de la Junta de Andalucía a que establezcan los mecanismos que se requieran para poner a disposición de los ayuntamientos los recursos necesarios, de modo que les permita que la subida del salario mínimo interprofesional para 2019 tenga repercusión en los planes de empleo.

Selección de los candidatos

Por otra parte, se insta al Gobierno de la Jun-

ta de Andalucía a que, de manera inmediata, rápida y uniforme, lleve a cabo todos los procedimientos que hagan posible la selección de todas y todos los candidatos a las ofertas vinculadas a los proyectos presentados por los

ayuntamientos andaluces acogidos a la Iniciativa de Desarrollo Local regulada en la Orden de 20 de julio de 2018, preservando los proyectos y el número de contratos presentados por dichos ayuntamientos andaluces.



UNIÓN EUROPEA
Fondo Social Europeo
"El FSE invierte en tu futuro"

JUNTA DE ANDALUCÍA

APERTURA DEL NUEVO SERVICIO DE INFORMACIÓN Y ORIENTACIÓN LABORAL PARA FAVORECER LA EMPLEABILIDAD

Benalmádena ha puesto en marcha el Servicio de Difusión de Recursos y Mejora de la Empleabilidad dentro de la Iniciativa de Cooperación Local de Benalmádena destinado al fomento de la contratación de personas menores de 30 años, mayores de 30 años y mayores de 45 años de edad, financiado por el Programa Operativo del Fondo Social Europeo 2014-2020 Andalucía (POFSEA 2014-2020), el Programa Operativo de Empleo Juvenil y Junta de Andalucía y la Administración General del Estado así como por el Ayuntamiento de Benalmádena, a través del objetivo temático 8 que busca "Promover la sostenibilidad y la calidad en el empleo y favorecer la movilidad laboral"

Este programa consta de 2 fases, la primera comenzó el 15 de abril y se desarrolla hasta el 15 de octubre. Cuenta con un orientador profesional para la inserción, un técnico/coordinador de formación y dos empleados administrativos.

La finalidad general es la de mejorar las posibilidades de inserción profesional de los desempleados del municipio además de la difusión e información de los recursos de Formación y Empleo.

Dentro de los objetivos del servicio se incluyen los siguientes:

- Promover la búsqueda de empleo de las personas desempleadas del municipio.
- Orientación y asesoramiento a través de la atención individualizada tanto a personas desempleadas como ocupadas.
- Impartición de sesiones grupales sobre técnicas de búsqueda activa de empleo, información sobre oferta formativa para el empleo, búsqueda de empleo en internet y redes sociales, procesos de selección y otras herramientas.

Las personas interesadas en beneficiarse de este proyecto deben acudir al Centro Municipal de Formación Benalmádena, sito en el Paseo del Generalife, 6 (Arroyo de la Miel-Benalmádena) o llamar al teléfono 952 56 20 65 en horario de 9:00 a 14:00 horas.



benalmádena
Centro de Formación
Ayuntamiento de Benalmádena

Comienza el Plan de Empleo “Iniciativa de cooperación local”

El lunes 15 de abril comenzaron su actividad 110 trabajadores dentro del Plan de Empleo denominado “Iniciativa de Cooperación Local de Benalmádena”. La concejala de Empleo, Beatriz Olmedo, mantuvo un encuentro con los participantes en el salón de plenos.

Entre los seleccionados, 38 son menores de 30 años, 26 están comprendidos entre edades de 30 a 44 años y 46 son personas mayores de 45 años. Posteriormente, entre el 16 de agosto y el 16 de septiembre, dará comienzo una segunda fase en la que se llevarán a cabo 73 contrataciones, de las cuales 38 serán para jóvenes menores de 30 años, 15 para personas comprendidas entre edades de 30 a 44 años y 20 para mayores de 45 años”, detalló Beatriz Olmedo. Todos los seleccionados son vecinos del municipio.

El pasado 8 de abril comenzaron ya los tres itinerarios de Inserción, que acompañarán al resto de trabajadores en su mejora de la empleabilidad.

La Iniciativa de Cooperación Local tiene como objetivo fomentar la contratación de personas desempleadas por parte del Ayuntamiento para que, a través del desarrollo de trabajos en proyectos de cooperación social y comunitaria, mejoren



su empleabilidad con la adquisición de experiencia laboral vinculada a una ocupación.

“Para el desarrollo de este proyecto se llevarán a cabo actuaciones de servicios y obras en nuestro municipio que reviertan de manera directa en la población”, apuntó Olmedo.

La subvención concedida asciende a 1.741.600 euros, financiados por el Programa Operativo del Fondo Social Europeo 2014-2020 Andalucía (POFSEA 2014-2020), el Programa Operativo de Empleo Juvenil y Junta de Andalucía y la Administración General del Estado, a través del objetivo temático 8, que busca “Promover la sostenibilidad y la calidad en el empleo y favorecer la movilidad laboral” con la prioridad del acceso al empleo de los demandantes y las personas alejadas del mercado laboral, también a través de iniciativas de empleo local y apoyo a la movilidad laboral,

así como el objetivo temático 9 con el propósito de “promover la inclusión social, luchar contra la pobreza y contra cualquier tipo de discriminación”, priorizando la inclusión activa, en particular para promover la igualdad de oportunidades y la participación activa, así como mejorar la empleabilidad.

La subvención está destinada a los costes laborales de los puestos a contratar, por lo que el Ayuntamiento cofinancia con la aportación del material necesario para el correcto desarrollo de los servicios y obras a realizar, por un importe de 78.531,60 euros, así como la subida que ha supuesto el SMI para los grupos de cotización del 4-10.

Las diferentes ocupaciones por las que se ha contratado para esta iniciativa son, entre otras, Empleados administrativos en general, Pintores y/o empapeladores, Albañiles, Barrenderos, Jardineros y Trabajadores Forestales.

Benalmádena

BOLETÍN INFORMATIVO MUNICIPAL 11

Comienzan a trabajar los 71 beneficiarios del Plan de Empleo

Los concejales de Empleo, Joaquín Villazón, y de Servicios Operativos, Salvador Rodríguez, visitaron la calle Brújula, en Benalmádena Costa, para comprobar el desarrollo de los trabajos de mejora en la vía que están ejecutando los trabajadores contratados a través del nuevo Plan de Empleo financiado por la Junta de Andalucía.

“Desde Servicios Operativos estamos realizando una serie de actuaciones de mejora en calle Brújula, unos trabajos que estaban siendo demandados por los vecinos desde hace muchos años”, explicó Salvador Rodríguez, quien detalló asimismo que “es una calle ubicada en un enclave algo apartado, pero se trata de una vía pública que requería de mejoras, como la instalación de alumbrado público y el arreglo del asfaltado y de la isleta situada en la entrada de la carretera”.

Plan de Empleo

“Hemos podido empezar a ejecutar estas obras gracias a la puesta en marcha de un nuevo Plan de Empleo, que ha supuesto la incorporación de 71 trabajadores”, destacó Rodríguez, quien destacó también que “al tiempo que



El concejal Joaquín Villazón hizo un llamamiento a la Junta de Andalucía para solicitar la continuidad de los planes de empleo, como en años anteriores

desarrollamos trabajos que mejorarán nuestro municipio, continuamos facilitando el retorno al mercado laboral de desempleados”, detallando que estos trabajadores están contratados por un periodo de seis meses.

Tareas a desarrollar

“Su incorporación nos permite desarrollar una serie de tareas muy importantes: desde la instalación de nuevas luminarias a trabajos de carpintería, albañilería o herrería”, recalcó Rodríguez.

Por su parte, el concejal de Empleo, Joaquín Villazón,

puso el énfasis en que “los planes de empleo son una herramienta muy importante para la administración local, ya que facilitan trabajo a las personas desempleadas al tiempo que se desarrollan tareas que con la plantilla actual del Ayuntamiento sería muy complicado realizar”.

En este contexto, el edil benalmádenense hizo un llamamiento a la Junta de Andalucía para solicitar la continuidad de estos planes de empleo, como en años anteriores: “Aún estamos a la espera de que salgan las bases para los del próximo año 2020”, afirmó.

La Unidad de Orientación Laboral prolongará su actividad en el municipio durante dos años más

“Este proyecto se viene realizando en el Ayuntamiento desde 2010 y ha prestado servicio a 6.473 personas desempleadas del municipio, con un total de 22.469 horas de atención”, explicó la concejala Beatriz Olmedo

La concejala de Empleo, Beatriz Olmedo, dio a conocer que la Unidad de Andalucía Orienta del Ayuntamiento de Benalmádena ha vuelto a abrir sus puertas, “promoviendo la búsqueda de trabajo de las personas desempleadas, prestando orientación, asesoramiento especializado y personalizado”.

Esta unidad se desarrolla y está ubicada dentro de la Delegación de Empleo del Ayuntamiento en su Centro de Formación “Benalforma”, y está subvencionada por la Consejería de Empleo, Formación y Trabajo Autónomo de la Junta de Andalucía.

“Este proyecto se viene realizando en el Ayuntamiento de Benalmádena desde 2010 y ha prestado servicio a 6.473 personas desempleadas del municipio, con un total de 22.469 horas de atención”, recordó Olmedo.

El equipo está compuesto por tres orientadoras y una auxiliar administrativa, que estarán atendiendo a los benalmadenses hasta diciembre del 2020. Durante este periodo tienen previsto atender a 1.700 desempleados y desempleadas del municipio, y realizar un total de 6.700 horas de atención.

Las labores que desarrollarán serán, entre otras, sesiones informativas de los diferentes planes de empleo del Ayuntamiento de Benalmádena, Junta de Andalucía, etcétera; asesoramiento en la elaboración del currículum; información sobre el mercado laboral; impartición de sesiones grupales a través de talleres

relacionados con redes sociales, procesos de selección y portales de empleo, o difusión de cursos de formación profesional. Las personas interesadas en recibir asesoramiento de la unidad deben contactar con el Servicio Andaluz de Empleo de Benalmádena, en calle Las Flores de Arroyo de la Miel.





FÓRMATE CON BENALFORMA

¡INSCRÍBETE AHORA!

La Delegación de Empleo del Ayuntamiento de Benalmádena desde su Centro Municipal de Formación Benalforma comenzará a recoger PREINSCRIPCIONES para los Itinerarios Formativos desarrollados en el Proyecto “BENEMPLEA INCLUYE”, SUBVENCIONADO POR EL Fondo Social Europeo, previsto en el Programa Operativo de Empleo, Formación y Educación (POEFE) dentro del eje estratégico 3 y COFINANCIADO por el Ayuntamiento de Benalmádena.

Estos Itinerarios Formativos son conducentes a Certificados de Profesionalidad con prácticas profesionales y tienen una BECA a la Formación.

Las especialidades en las que puedes inscribirte si estás desempleado, son las siguientes:

Nº ediciones	Itinerario integral conducente a certificado de profesionalidad
2	Operaciones básicas de pisos en alojamientos
2	Actividades auxiliares de comercio
1	Limpieza de superficies y mobiliario en edificios y locales
2	Servicios de bar y cafetería
1	Atención sociosanitaria a personas en el domicilio
1	Atención sociosanitaria a personas dependientes en instituciones sociales
1	Actividades auxiliares en viveros, jardines y centros de jardinería

SI ESTÁS INTERESADO

¡INSCRÍBETE AHORA!

Para mayor información pásate por Benalforma de 10 a 13 horas en el paseo del Generalife nº6 de Arroyo de la Miel



BENALFORMA VA A REALIZAR LA 4ª SESIÓN INFORMATIVA EL DÍA 19/07/2019 PARA LOS CURSOS “BENEMPLEA INCLUYE” DEL PROGRAMA OPERATIVO DE EMPLEO, FORMACIÓN Y EDUCACIÓN.

La Delegación de Empleo del Excmo. Ayuntamiento de Benalmádena desde el Centro Municipal de Formación “Benalforma”, va a llevar a cabo la cuarta sesión informativa el próximo **19 de Julio de 2019 a las 10h**, para dar a conocer los cursos del **“Programa Benemplea Incluye”** cofinanciados por el Fondo Social Europeo, dentro del Programa Operativo de Empleo, Formación y Educación, destinada a Entidades Locales para la inserción de las personas más vulnerables en iniciativas o proyectos en el ámbito de la inclusión social, lucha contra la pobreza y la discriminación.

La finalidad de estas ayudas es mejorar la inserción socio-laboral de personas en situación o riesgo de exclusión social, a través de la activación y de itinerarios integrados y personalizados de inserción.

Se trata de una serie de cursos **becados con prácticas profesionales** en empresas del sector, dirigidos a población desempleada y pertenecientes a colectivos vulnerables. Las acciones formativas previstas son conducentes a Certificados de Profesionalidad y son las siguientes:

- Operaciones básicas de pisos en alojamientos (2 ediciones)
- Servicios de bar y cafetería (2 ediciones)
- Actividades auxiliares de comercio (2 ediciones)
- Limpieza de superficies, mobiliario en edificios y locales
- Actividades auxiliares en viveros, jardines y centros de jardinería
- Atención sociosanitaria a personas dependientes en instituciones sociales
- Atención sociosanitaria a personas en el domicilio

Los distintos itinerarios darán comienzo el próximo mes de octubre 2019 de forma progresiva. El plazo de solicitud ha comenzado el 3 de junio y se extiende hasta el 15 de septiembre.

Las personas interesadas en acudir a las sesiones informativas deben ponerse en contacto con el Centro Municipal de Formación Benalforma, situado en el Paseo del Generalife, 6 (Arroyo de la Miel-Benalmádena) o llamar al teléfono 952 56 20 85 en horario de 10:00 a 13:00 horas.



BENALFORMA VA A REALIZAR LA 1ª SESIÓN INFORMATIVA EL DÍA 14/06/2019 PARA LOS CURSOS “BENEMPLEA INCLUYE” DEL PROGRAMA OPERATIVO DE EMPLEO, FORMACIÓN Y EDUCACIÓN.

La Delegación de Empleo del Excmo. Ayuntamiento de Benalmádena desde el Centro Municipal de Formación “Benalforma”, va a llevar a cabo la primera sesión informativa el próximo **14 de Junio de 2019 a las 10h**, para dar a conocer los cursos del **“Programa Benemplea Incluye”** cofinanciados por el Fondo Social Europeo, dentro del Programa Operativo de Empleo, Formación y Educación, destinada a Entidades Locales para la inserción de las personas más vulnerables en iniciativas o proyectos en el ámbito de la inclusión social, lucha contra la pobreza y la discriminación.

La finalidad de estas ayudas es mejorar la inserción socio-laboral de personas en situación o riesgo de exclusión social, a través de la activación y de itinerarios integrados y personalizados de inserción.

Se trata de una serie de cursos **becados con prácticas profesionales** en empresas del sector, dirigidos a población desempleada y pertenecientes a colectivos vulnerables. Las acciones formativas previstas son conducentes a Certificados de Profesionalidad y son las siguientes:

- Operaciones básicas de pisos en alojamientos (2 ediciones)
- Servicios de bar y cafetería (2 ediciones)
- Actividades auxiliares de comercio (2 ediciones)
- Limpieza de superficies, mobiliario en edificios y locales
- Actividades auxiliares en viveros, jardines y centros de jardinería
- Atención sociosanitaria a personas dependientes en instituciones sociales
- Atención sociosanitaria a personas en el domicilio

Los distintos itinerarios darán comienzo el próximo mes de octubre 2019 de forma progresiva. El plazo de solicitud ha comenzado el 3 de junio y se extiende hasta el 15 de septiembre.

Las personas interesadas en acudir a las sesiones informativas deben ponerse en contacto con el Centro Municipal de Formación Benalforma, situado en el Paseo del Generalife, 6 (Arroyo de la Miel-Benalmádena) o llamar al teléfono 952 56 20 85 en horario de 10:00 a 13:00 horas.

EL PRÓXIMO 14 DE JUNIO

Benalforma convoca una sesión informativa para los cursos "Benemplea incluye"

La finalidad de esta iniciativa es mejorar la inserción socio-laboral de personas en situación o riesgo de exclusión social, a través de la activación y de itinerarios integrados y personalizados de inserción

La Delegación de Empleo, desde el Centro Municipal de Formación "Benalforma", llevará a cabo el próximo 14 de junio, a las 10.00 horas, la primera sesión informativa para dar a conocer los cursos del "Pro. 3ma Benemplea Incluye", cofinanciado por el Fondo Social Europeo, dentro del Programa Operativo de Empleo, Formación y Educación, destinado a Entidades Locales para la inserción de las personas más vulnerables e iniciativas o proyectos en el ámbito de la inclusión social, lucha contra la pobreza y la discriminación.

Inserción laboral

Según explicaron, la finalidad de estas ayudas es mejorar la inserción socio-laboral de personas en situación o riesgo de exclusión social, a través de la activación y de itinerarios integrados y personalizados de inserción.

arios integrados y personalizados de inserción. Se trata de una serie de cursos becados con prácticas profesionales en empresas del sector, dirigidos a población desempleada y pertenecientes a colectivos vulnerables.

Certificados de Profesionalidad
Las acciones formativas previstas son conducentes a Certificados de Profesionalidad y son las de "Ope-

Se trata de una serie de cursos becados con prácticas profesionales en empresas del sector, dirigidos a población desempleada y pertenecientes a colectivos vulnerables

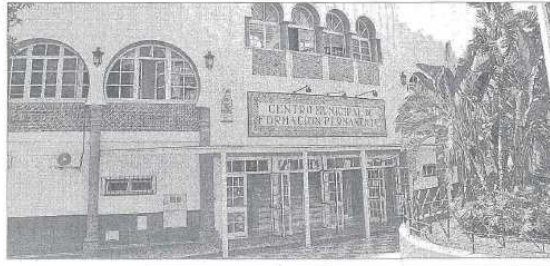

raciones básicas de pisos en alojamientos" (dos ediciones), "Servicios de bar y cafetería" (dos ediciones), "Actividades auxiliares de comercio (dos ediciones), "Limpieza de superficies, mobiliario en edificios y locales", "Actividades auxiliares en viveros, jardines y centros de jardinería", "Atención sociosanitaria a personas dependientes en instituciones sociales", "Atención sociosanitaria a personas en el domicilio".

Desde octubre

Los distintos itinerarios darán comienzo el próximo mes de octubre de forma progresiva y el plazo de solicitud, abierto el pasado 3 de junio, se extenderá hasta el 15 de septiembre.

Las personas interesadas en acudir a las sesiones informativas deben ponerse en contacto con el Centro Municipal de Formación Benalforma, situado en el paseo del Generalife de Arroyo de la Miel, o llamar al teléfono 852 56 20 85 en horario de 10.00 a 13.00 hons.

Arranca el proyecto "Benemplea Incluye", dirigido a personas en situación de vulnerabilidad

"Una datos demuestran que estamos trabajando en la dirección correcta: en octubre de 2012 la tasa de paro de Benalmádena alcanzó a más de 7.000 personas, y los últimos datos revelan que ya pasamos los 5.000 parados en el municipio", afirma Víctor Kasso

El Ayuntamiento de Benalmádena, a través de la Delegación de Empleo, Formación y Educación, ha iniciado el proyecto "Benemplea Incluye", una iniciativa que pretende mejorar la inserción socio-laboral de personas en situación o riesgo de exclusión social, a través de la activación y de itinerarios integrados y personalizados de inserción. Se trata de una serie de cursos becados con prácticas profesionales en empresas del sector, dirigidos a población desempleada y pertenecientes a colectivos vulnerables. Las acciones formativas previstas son conducentes a Certificados de Profesionalidad y son las de "Operaciones básicas de pisos en alojamientos", "Servicios de bar y cafetería", "Actividades auxiliares de comercio", "Limpieza de superficies, mobiliario en edificios y locales", "Actividades auxiliares en viveros, jardines y centros de jardinería", "Atención sociosanitaria a personas dependientes en instituciones sociales", "Atención sociosanitaria a personas en el domicilio". Los distintos itinerarios darán comienzo el próximo mes de octubre de forma progresiva y el plazo de solicitud, abierto el pasado 3 de junio, se extenderá hasta el 15 de septiembre. Las personas interesadas en acudir a las sesiones informativas deben ponerse en contacto con el Centro Municipal de Formación Benalforma, situado en el paseo del Generalife de Arroyo de la Miel, o llamar al teléfono 852 56 20 85 en horario de 10.00 a 13.00 hons.

El Ayuntamiento de Benalmádena, a través de la Delegación de Empleo, Formación y Educación, ha iniciado el proyecto "Benemplea Incluye", una iniciativa que pretende mejorar la inserción socio-laboral de personas en situación o riesgo de exclusión social, a través de la activación y de itinerarios integrados y personalizados de inserción. Se trata de una serie de cursos becados con prácticas profesionales en empresas del sector, dirigidos a población desempleada y pertenecientes a colectivos vulnerables. Las acciones formativas previstas son conducentes a Certificados de Profesionalidad y son las de "Operaciones básicas de pisos en alojamientos", "Servicios de bar y cafetería", "Actividades auxiliares de comercio", "Limpieza de superficies, mobiliario en edificios y locales", "Actividades auxiliares en viveros, jardines y centros de jardinería", "Atención sociosanitaria a personas dependientes en instituciones sociales", "Atención sociosanitaria a personas en el domicilio". Los distintos itinerarios darán comienzo el próximo mes de octubre de forma progresiva y el plazo de solicitud, abierto el pasado 3 de junio, se extenderá hasta el 15 de septiembre. Las personas interesadas en acudir a las sesiones informativas deben ponerse en contacto con el Centro Municipal de Formación Benalforma, situado en el paseo del Generalife de Arroyo de la Miel, o llamar al teléfono 852 56 20 85 en horario de 10.00 a 13.00 hons.



Una sesión informativa sobre el proyecto "Benemplea Incluye" en el Centro Municipal de Formación Benalforma.

El Ayuntamiento de Benalmádena, a través de la Delegación de Empleo, Formación y Educación, ha iniciado el proyecto "Benemplea Incluye", una iniciativa que pretende mejorar la inserción socio-laboral de personas en situación o riesgo de exclusión social, a través de la activación y de itinerarios integrados y personalizados de inserción. Se trata de una serie de cursos becados con prácticas profesionales en empresas del sector, dirigidos a población desempleada y pertenecientes a colectivos vulnerables. Las acciones formativas previstas son conducentes a Certificados de Profesionalidad y son las de "Operaciones básicas de pisos en alojamientos", "Servicios de bar y cafetería", "Actividades auxiliares de comercio", "Limpieza de superficies, mobiliario en edificios y locales", "Actividades auxiliares en viveros, jardines y centros de jardinería", "Atención sociosanitaria a personas dependientes en instituciones sociales", "Atención sociosanitaria a personas en el domicilio". Los distintos itinerarios darán comienzo el próximo mes de octubre de forma progresiva y el plazo de solicitud, abierto el pasado 3 de junio, se extenderá hasta el 15 de septiembre. Las personas interesadas en acudir a las sesiones informativas deben ponerse en contacto con el Centro Municipal de Formación Benalforma, situado en el paseo del Generalife de Arroyo de la Miel, o llamar al teléfono 852 56 20 85 en horario de 10.00 a 13.00 hons.

El Ayuntamiento de Benalmádena, a través de la Delegación de Empleo, Formación y Educación, ha iniciado el proyecto "Benemplea Incluye", una iniciativa que pretende mejorar la inserción socio-laboral de personas en situación o riesgo de exclusión social, a través de la activación y de itinerarios integrados y personalizados de inserción. Se trata de una serie de cursos becados con prácticas profesionales en empresas del sector, dirigidos a población desempleada y pertenecientes a colectivos vulnerables. Las acciones formativas previstas son conducentes a Certificados de Profesionalidad y son las de "Operaciones básicas de pisos en alojamientos", "Servicios de bar y cafetería", "Actividades auxiliares de comercio", "Limpieza de superficies, mobiliario en edificios y locales", "Actividades auxiliares en viveros, jardines y centros de jardinería", "Atención sociosanitaria a personas dependientes en instituciones sociales", "Atención sociosanitaria a personas en el domicilio". Los distintos itinerarios darán comienzo el próximo mes de octubre de forma progresiva y el plazo de solicitud, abierto el pasado 3 de junio, se extenderá hasta el 15 de septiembre. Las personas interesadas en acudir a las sesiones informativas deben ponerse en contacto con el Centro Municipal de Formación Benalforma, situado en el paseo del Generalife de Arroyo de la Miel, o llamar al teléfono 852 56 20 85 en horario de 10.00 a 13.00 hons.



BENALFORMA VA A REALIZAR LA 2ª SESIÓN INFORMATIVA EL DÍA 05/07/2019 PARA LOS CURSOS "BENEMPLA INCLUYE" DEL PROGRAMA OPERATIVO DE EMPLEO, FORMACIÓN Y EDUCACIÓN.

La Delegación de Empleo del Excmo. Ayuntamiento de Benalmádena desde el Centro Municipal de Formación "Benalforma", va a llevar a cabo la segunda sesión informativa el próximo **05 de Julio de 2019 a las 10h**, para dar a conocer los cursos del "Programa Benemplea Incluye" cofinanciado por el Fondo Social Europeo, dentro del Programa Operativo de Empleo, Formación y Educación, destinada a Entidades Locales para la inserción de las personas más vulnerables en iniciativas o proyectos en el ámbito de la inclusión social, lucha contra la pobreza y la discriminación.

La finalidad de estas ayudas es mejorar la inserción socio-laboral de personas en situación o riesgo de exclusión social, a través de la activación y de itinerarios integrados y personalizados de inserción.

Se trata de una serie de cursos becados con prácticas profesionales en empresas del sector, dirigidos a población desempleada y pertenecientes a colectivos vulnerables. Las acciones formativas previstas son conducentes a Certificados de Profesionalidad y son las siguientes:

- Operaciones básicas de pisos en alojamientos (2 ediciones)
- Servicios de bar y cafetería (2 ediciones)
- Actividades auxiliares de comercio (2 ediciones)
- Limpieza de superficies, mobiliario en edificios y locales
- Actividades auxiliares en viveros, jardines y centros de jardinería
- Atención sociosanitaria a personas dependientes en instituciones sociales
- Atención sociosanitaria a personas en el domicilio

Los distintos itinerarios darán comienzo el próximo mes de octubre 2019 de forma progresiva. El plazo de solicitud ha comenzado el 3 de junio y se extiende hasta al 15 de septiembre.

Las personas interesadas en acudir a las sesiones informativas deben ponerse en contacto con el Centro Municipal de Formación Benalforma, situado en el Pasado del Generalife, 6 (Arroyo de la Miel-Benalmádena) o llamar al teléfono 952 56 20 85 en horario de 10:00 a 13:00 horas.



¡Prepárate para un trabajo con futuro!

II CURSOS GRATUITOS Y BECADOS II

- OPERACIONES BÁSICAS DE PISOS EN ALOJAMIENTOS
- ACTIVIDADES AUXILIARES DE COMERCIO
- LIMPIEZA DE SUPERFICIES, MOBILIARIO EN EDIFICIOS, LOCALES
- ACTIVIDADES AUXILIARES EN VIVEROS, JARDINES Y CENTROS DE JARDINERÍA

Benemplea Incluye es una ayuda del Fondo Social Europeo prevista en El Programa Operativo de Empleo, Formación y Educación destinada a Entidades Locales para la inserción de las personas más vulnerables mediante itinerarios formativos.

REQUISITOS:

- Estar desempleado: inscrito como demandante de empleo en la oficina de Empleo SAE.
- Pertenecer a alguno de los siguientes colectivos:

* Personas desempleadas de larga duración

* Jóvenes menores de 30 años que no hayan sido beneficiarios del sistema Nacional de Garantía Juvenil (NGJ) bona jovan, etc.

* Personas mayores de 55 años

Personas con discapacidad 33%

* Migrantes: * Minorías étnicas y comunidades marginadas

* Otras personas en situación de vulnerabilidad señalada por informe de Servicios Sociales

* Otros colectivos desfavorecidos (personas que viven en hogares con personas de un nivel educativo inferior al nivel de las personas que ingresan a trabajar por la selección en múltiples ocasiones, víctimas de violencia de género, víctimas de discriminación por discapacidad o étnica, de etnicidad, sexual e identidad de género; solicitantes de asilo; personas con discapacidades adquiridas; personas trabajadoras y desempleadas por causas de fuerza mayor o causas sociales; personas con Efectos de la crisis económica)

PLAZO DE SOLICITUD: 3 JUNIO - 15 SEPTIEMBRE 2019

INFORMACIÓN Y RECOGIDA DE SOLICITUDES:
 Centro Municipal de Formación BENALFORMA
 Pasado del Generalife nº 6, Benalmádena
 Horario de atención: 10h a 13h.
 Tel.: 952 56 20 85

ENTREGA DE SOLICITUD / DOCUMENTACIÓN:

- Centro Municipal de Formación BENALFORMA.
- Registro del Ayuntamiento o Registro de La Casa de la Cultura.

¡Prepárate para un trabajo con futuro!
II CURSOS GRATUITOS Y BECADOS II

- SERVICIOS DE BAR Y CAFETERÍA
- ATENCIÓN SOCIO SANITARIA A PERSONAS DEPENDIENTES EN INSTITUCIONES SOCIALES
- ATENCIÓN SOCIO SANITARIA A PERSONAS EN EL DOMICILIO

Bonemplea Incluye es una ayuda del Fondo Social Europeo prevista en El Programa Operativo de Empleo, Formación y Educación destinada a Entidades Locales para la inserción de las personas más vulnerables mediante itinerarios formativos.

REQUISITOS:

- Estar desempleado: inscrita como demandante de empleo en la oficina de Empleo SAE.
- Pertenecer a alguno de los siguientes colectivos:

NIVEL 2 (E.S.O.)

- Personas desempleadas de larga duración
- Jóvenes mayores de 30 años que no hayan sido beneficiarios del Sistema Nacional de Garantía Juvenil (SGJ), bono joven, etc.
- Personas mayores de 55 años
- Personas con discapacidad 33%
- Immigrantes
- Mujeres étnicas y comunidades marginadas
- Otras personas en situación de vulnerabilidad acreditada por Informe de Servicios Sociales

* Otros colectivos de esta naturaleza (personas que viven en hogares compartidos en un único domicilio con hijos a su cargo, personas sin hogar o afectados por violencia de género, víctimas de violencia, víctimas de la trata de género, víctimas de discriminación racial o étnica, víctimas de violencia sexual, víctimas de terrorismo, víctimas de delitos de odio y personas con problemas de adicción, problemas reclusivos, etc. víctimas), perceptores de renta mínima o ayudas sociales, personas con acceso a vivienda no estuque).

PLAZO DE SOLICITUD: 3 JUNIO - 15 SEPTIEMBRE 2019

INFORMACIÓN Y RECOGIDA DE SOLICITUDES:
Centro Municipal de Formación BENALFORMA
Paseo del Generalife nº 6, Benalmádena
Horario de atención: 10h a 13h.
Tel.: 952 56 20 85

ENTREGA DE SOLICITUD / DOCUMENTACIÓN:

- Centro Municipal de Formación BENALFORMA.
- Registro del Ayuntamiento o Registro de La Casa de la Cultura.

CURSO DE MANEJO DE CARRETTILLAS ELEVADORAS
FORMACIÓN TEÓRICO—PRÁCTICA

OBJETIVOS:

- Potenciar la cultura de seguridad, promoviendo los comportamientos seguros.
- Formar al trabajador en los riesgos y el manejo seguro de las carretillas elevadoras.
- Difundir un referencial de conducción y uso para detectar los posibles riesgos.

MODALIDAD: Presencial
DURACION: 10 horas / 2 sesiones formativas
METODOLOGIA: Curso Teórico-Práctico.

DESTINATARIOS: Personal que necesite manejar este tipo de aparatos
PRECIO ALUMNO: Coste subvencionado Precio Final de 70€ incluido en el precio Curso de 6h de Aparatos Elevadores.
FECHAS: Pendiente hasta llenar plazas

TEMARIO:
Introducción al curso
Partes y tipos de las máquinas a manejar
Características principales:
Identificación de los componentes, dispositivos y elementos
Dispositivos de seguridad
Reglas en la utilización
La carga y la seguridad
La zona de trabajo y la seguridad
Riesgos y su prevención en la conducción y manipulación
Equipo de protección personal (E.P.I.)
Inspecciones periódicas obligatorias
Prácticas conforme a la norma UNE

MÁXIMO 20 ALUMNOS POR CURSO

CERTIFICADO DE APTITUD

¡PLAZAS LIMITADAS!

INFORMACIÓN E INSCRIPCIONES EN BENALFORMA
Es necesaria la inscripción previa
Los interesados deben pasar por nuestra oficina en Centro Municipal de Formación “Benalforma”, sito en Paseo del Generalife nº6 en Arroyo de la Miel. Teléfono 952562085. Horario de 10:00 a 13:00H.



CURSO BÁSICO DE PREVENCIÓN DE RIESGOS

60 horas PRESENCIALES

MODALIDAD Presencial. DURACION 60 horas/ 10 sesiones formativas. DE 08:30H A 14:30H METODOLOGIA Curso Teórico- Práctico.	DESTINATARIOS: PRIORITARIAMENTE DESEMPLEADOS O TRABAJADORES DEL SECTOR DE LA CONSTRUCCION PRECIO ALUMNO: GRATUITO FECHA: DEL 13 AL 25 DE MAYO
--	---

TEMARIO
Los contenidos que incluyen en este manual son:

- I. Conceptos básicos sobre seguridad y salud.
Total horas: 10
- II. Riesgos generales y su prevención.
Total horas: 25
- III. Riesgos específicos y su prevención en el sector de la Construcción.
Total horas: 10
- IV. Elementos básicos de gestión de la prevención de riesgos.
Total horas: 10
- V. Primeros auxilios.
Total horas: 5

**PLAZAS LIMITADAS
MÁXIMO 25
ALUMNOS POR CURSO**

¡GRATUITO!

DOCUMENTACIÓN A APORTAR:
-DNI
-TARJETA DEMANDA DE EMPLEO O
-CABECERA DE NÓMINA

Los interesados deben pasar por nuestra oficina en Centro Municipal de Formación “Benalforma”, sito en Paseo del Generalife nº6 en Arroyo de la Miel. Teléfono 952562085. Plazo de matrícula abierto hasta cubrir plazas, DE 10:00 A 13:00H.



CURSO DE PRL 20 horas: APARATOS ELEVADORES

MODALIDAD Presencial. DURACION 20 horas tres sesiones formativas FECHA: DEL 26 AL 28 DE JUNIO, DE 9:00 A 15:00	DESTINATARIOS: PRIORITARIAMENTE DESEMPLEADOS O TRABAJADORES DEL SECTOR DE LA CONSTRUCCION PRECIO ALUMNO: GRATUITO
---	---

TEMARIO

- A. Definición de los trabajos.
- B. Técnicas preventivas específicas.
- C. Medios auxiliares, equipos y herramientas.
- D. Verificación, identificación y vigilancia del lugar de trabajo y su entorno.
- E. Interferencias entre actividades.
- F. Derechos y obligaciones.

Programa conforme al contenido establecido en el artículo 150 del V Convenio Colectivo General del Sector de la Construcción

**PLAZAS LIMITADAS
MÁXIMO 25
ALUMNOS POR CURSO**

¡GRATUITO!

DOCUMENTACIÓN A APORTAR:
-DNI
-TARJETA DEMANDA DE EMPLEO O
-CABECERA DE NÓMINA.

Los interesados deben pasar por nuestra oficina en Centro Municipal de Formación “Benalforma”, sito en Paseo del Generalife nº6 en Arroyo de la Miel. Teléfono 952562085. Horario de 10:00 a 13:00H.



CURSO DE PRL 20 horas: ALBAÑILERIA

MODALIDAD Presencial. DURACION 20 horas tres sesiones formativas FECHA: DEL 5 AL 9 DE SEPTIEMBRE, DE 8:00 A 15:30	DESTINATARIOS: PRIORITARIAMENTE DESEMPLEADOS O TRABAJADORES DEL SECTOR DE LA CONSTRUCCION PRECIO ALUMNO: GRATUITO
--	---

TEMARIO

- A. Definición de los trabajos.
- B. Técnicas preventivas específicas.
- C. Medios auxiliares, equipos y herramientas.
- D. Verificación, identificación y vigilancia del lugar de trabajo y su entorno.
- E. Interferencias entre actividades.
- F. Derechos y obligaciones.

Programa conforme al contenido establecido en el artículo 150 del V Convenio Colectivo General del Sector de la Construcción

**PLAZAS LIMITADAS
MÁXIMO 25
ALUMNOS POR CURSO**

¡GRATUITO!

DOCUMENTACIÓN A APORTAR:
-DNI
-TARJETA DEMANDA DE EMPLEO O
-CABECERA DE NÓMINA

Los interesados deben pasar por nuestra oficina en Centro Municipal de Formación “Benalforma”, sito en Paseo del Generalife nº6 en Arroyo de la Miel. Teléfono 952562085. Abierto Plazo Matrícula. Horario de 10:00 a 13:00H.

Empleo desarrollará cuatro cursos de prevención de riesgos laborales

“Para poder llevar a cabo estos cursos, desde la Concejalía de Empleo se realizó un convenio de colaboración con la empresa SPM Prevención Andalucía con la finalidad de traer al municipio cursos gratuitos que fomenten la mejora de la empleabilidad de nuestros ciudadanos”, explicó la edil Beatriz Olmedo

La Delegación de Empleo, desde su Centro Municipal de Formación “Benalforma”, va a desarrollar con la empresa SPM Prevención Andalucía cuatro cursos de “Prevención de Riesgos Laborales para Trabajos”, dirigidos a un total de 75 alumnos desempleados de nuestro municipio. Estos cursos abarcan las siguientes especialidades: “Albañilería”, un curso de 20 horas de formación; dos cursos de

“Electricidad” y un Curso Básico de Prevención de Riesgos, de 60 horas.

Contenidos

Los asistentes a estos cursos accederán a unos contenidos generales que versarán principalmente sobre conceptos básicos sobre seguridad y salud; riesgos generales y su prevención; riesgos específicos y su prevención en el sector de la construcción; elementos básicos de gestión de la prevención de



riesgos y también sobre primeros auxilios.

“Para poder llevar a cabo estos cursos, desde la Concejalía de Empleo del Ayuntamiento de Benalmádena se realizó un convenio de colaboración con la empresa SPM Prevención Andalucía con la finalidad de traer a nuestro municipio cursos gratuitos que fomenten la

mejora de la empleabilidad de nuestros ciudadanos”, recalzó la concejala de Empleo.

Inscripción

Beatriz Olmedo recordó también que todas las personas interesadas en este tipo de cursos deberán personarse en el Centro

de Formación “Benalforma”, ubicado en Paseo del Generalife de Arroyo de la Miel, en horario de 10,00 a 13,00 horas, o bien llamar al número de teléfono 952 56 20 85 a fin de informarse de todos los detalles y, en su caso, realizar la inscripción correspondiente.

7.- ALGUNAS IMÁGENES



ACTO BIL-BIL “JORNADA MUJER”



ACTO BIL-BIL “JORNADA MUJER”



REUNIÓN “POEFE”: TÉCNICOS Y PROFESORES



FOTO NAVIDAD “BENALFORMA” “POEFE”



SESIÓN GRUPAL “SAE” PLAN EMPLEO



SESIÓN INFORMATIVA PROYECTO 1



ICL FINAL PLAN EMPLEO



ICL INICIAL PLAN EMPLEO