

MEMORIA BENALFORMA

AYUNTAMIENTO DE BENALMÁDENA

2023

30 años trabajando por la
Formación y el Empleo



Benalforma
Centro de Formación
Ayuntamiento de Benalmádena



Ayuntamiento de
Benalmádena

ÍNDICE

1. **SALUDA CONCEJALA DELEGADA** Pág. 3

2. **PRESENTACION DEL CENTRO** Pág. 4
 - 2.1. **AMBITOS DE ACTUACION**
 - 2.2. **OBJETIVOS**

3. **PROYECTOS DESARROLLADOS AÑO 2023** Pág. 6
 - 3.1. **PROYECTO POEFE “BENEMPLA INCLUYE” (AYUDA EN EL CONTEXTO DEL P.O. DE EMPLEO, FORMACIÓN Y EDUCACIÓN)**
 - 3.2. **PROYECTO FORMACIÓN PROFESIONAL PARA EL EMPLEO (FPE)**
 - 3.2.1. **FINALIZACIÓN PROYECTO FORMACIÓN PROFESIONAL PARA EL EMPLEO (FPE) EXPTE: 98/2021/J/0052**
 - 3.2.2. **INICIO PROYECTO FORMACIÓN PROFESIONAL PARA EL EMPLEO (FPE) EXPTE: 98/2022/J/0164**
 - 3.3. **PROGRAMAS EMPLEO Y FORMACIÓN**
 - 3.3.1. **FINALIZACIÓN PROGRAMA “BENALMÁDENA FORMA I” EXPTE: 29/2021/PE/0002**
 - 3.3.2. **FINALIZACIÓN PROGRAMA “BENALMÁDENA FORMA II” EXPTE: 29/2021/PE/0003**
 - 3.3.3. **CLAUSURA PROGRAMAS DE EMPLEO Y FORMACIÓN: “BENALMÁDENA FORMA I” Y “BENALMÁDENA FORMA II”**
 - 3.3.4. **INICIO PROGRAMA “BENALMÁDENA FORMA III” EXPTE: 29/2022/PE/0012**
 - 3.4. **JORNADA “ENCUENTRO EMPRESARIAL CON BENALFORMA”. 29 DE MARZO DE 2023**
 - 3.5. **ACUERDO COLABORACIÓN CON ASOCIACIÓN ARRABAL-AID, ASOCIACIÓN YMCA Y COAG: DESARROLLO DEL SERVICIO DE INFORMACIÓN Y ORIENTACIÓN ANDALUCÍA ORIENTA PARA COLECTIVOS EN RIESGO DE EXCLUSIÓN**
 - 3.6. **FINALIZACIÓN PROYECTO DE EXPERIENCIAS PROFESIONALES PARA EL EMPLEO (EPES) EXPTE: SC/EPC/0043/2021**
 - 3.7. **CURSOS DE PREVENCIÓN DE RIESGOS LABORALES MEDIANTE CONVENIO CON SPM**
 - 3.8. **ESTRATEGIA DE DESARROLLO URBANO SOSTENIBLE INTEGRADO DE BENALMÁDENA “LA COSTA ES SALUD”: OPERACIÓN FCL3AN07803 “DESARROLLO DE PROGRAMAS DE FORMACIÓN PARA EL EMPLEO EN EL ÁMBITO TURÍSTICO Y FORMACIÓN TIC**
 - 3.9. **FORMACIÓN CONTINUA**

4 . <u>PROYECTOS SOLICITADOS AÑO 2023</u>	Pág. 25
4.1. CONVOCATORIA PROYECTO FORMACIÓN PROFESIONAL PARA EL EMPLEO (FPE)	
4.2. CONVOCATORIA PROGRAMA DE EMPLEO Y FORMACIÓN	
4.3. CONVOCATORIA PROYECTO EXPERIENCIAS PROFESIONALES PARA EL EMPLEO	
4.4. ACREDITACIÓN/INSCRIPCIÓN DE CERTIFICADOS DE PROFESIONALIDAD Y PROGRAMAS FORMATIVOS	
4.4.1. ACREDITACIÓN CERTIFICADOS DE PROFESIONALIDAD	
4.4.2. INSCRIPCIÓN PROGRAMAS FORMATIVOS	
5. <u>SISTEMA DE GESTIÓN DE LA CALIDAD</u>	Pág. 30
6. <u>BENALFORMA EN CIFRAS</u>	Pág. 32
6.1. RESUMEN HISTÓRICO BENALFORMA	
7. <u>NOTAS DE PRENSA</u>	Pág. 39
8. <u>ALGUNAS IMÁGENES</u>	Pág. 50

1.- SALUDA CONCEJALA DELEGADA

El incremento de los niveles de empleo al proporcionar una protección social justa y una man obra capacitada y resiliente preparada para el mundo del trabajo es el objetivo primordial que plateo como Concejal de Empleo y Formación.

Para ello es necesario que nuestro talento profesional sea competitivo para estimular un crecimiento en el empleo, objetivo éste que recibe más del 80% de la financiación total del FSE para el período 2021-2027, con dos prioridades: la lucha contra el desempleo, especialmente el desempleo juvenil y apoyar actuaciones para promover la inclusión social y la lucha contra la pobreza.

Sin perjuicio de los cambios que puedan surgir a lo largo del proceso de programación, atendiendo a diferentes circunstancias económicas, sociales o políticas, la finalidad que constituirá el punto de partida de nuestra Delegación de Empleo y Formación y en concreto desde nuestro Centro Municipal de Formación Benalforma tendrá en cuenta los siguientes aspectos:

- Queremos conseguir una formación más inteligente que se adapte a los cambios del mercado.
- Conectividad con los sectores sociales y empresariales para adaptar nuestra formación a la realidad social.
- Hacer una formación más próxima a los ciudadanos mediante la búsqueda de inversión y el esfuerzo económico de esta corporación para que, mediante la formación, conseguir un desarrollo integrado y sostenible de nuestro marco poblacional.
- Propiciar la adaptación al cambio de las personas trabajadoras, las empresas y emprendedores

Por todo ello, recalamos que, en el ámbito de empleo, las inversiones deberán destinarse a combatir el desempleo, en particular e desempleo juvenil y de larga duración, ajustar las necesidades a mercado laboral, así como ampliar la formación y la equidad de condiciones laborales para incluir a las personas desempleadas en las nuevas formas de trabajo, orientado nuestra política a la corresponsabilidad.

Y por último para finalizar, tal como se aprecia en esta Memoria del 2023, nuestro Centro de Formación es un ejemplo de todos estos propósitos que pretendemos llevar a cabo y que lleva desarrollando, mejorando e innovando desde hace más de 30 años.

Y desde esta Corporación no dudamos en apoyar esta labor e impulsar el futuro de la misma.



2.- PRESENTACIÓN DEL CENTRO

Benalforma es el centro de referencia en el ámbito municipal de Benalmádena respecto a la gestión de las *políticas activas para el empleo, entendiendo éstas como:*



“El conjunto de servicios y programas de orientación, empleo y formación profesional para el empleo en el ámbito laboral dirigidas a mejorar las posibilidades de acceso al empleo, por cuenta ajena o propia, de las personas desempleadas, al mantenimiento del empleo y a la promoción profesional de las personas ocupadas y al fomento del espíritu empresarial y de la economía social y con el objeto de favorecer la inserción laboral de los demandantes de empleo de Benalmádena”.

2.1.- ÁMBITOS DE ACTUACIÓN

Las acciones desarrolladas se han centrado en 6 ejes de actuación:



2.2.- OBJETIVOS

1.

FORMAR Y CUALIFICAR A LAS PERSONAS DESEMPLEADAS Y OCUPADAS, ADAPTÁNDOLAS A LAS NECESIDADES DEL MERCADO LABORAL Y A LA COMPETITIVIDAD DE LOS SECTORES ECONÓMICOS Y PRODUCTIVOS DE LAS EMPRESAS.

2.

PROPORCIONAR ORIENTACIÓN PROFESIONAL Y LABORAL MEDIANTE ITINERARIOS PERSONALIZADOS DE INSERCIÓN.

3.

OFRECER A LAS PERSONAS DEMANDANTES DE EMPLEO, MEDIANTE EL DESARROLLO DE ITINERARIOS INTEGRADOS DE INSERCIÓN SOCIOLABORAL, UNA OPORTUNIDAD DE PRÁCTICA LABORAL.

4.

PARTICIPAR Y FOMENTAR LA CREACIÓN DE REDES DE INTERCAMBIO METODOLÓGICO, TÉCNICO Y DE BUENAS PRÁCTICAS.

5.

FAVORECER EL ENCUENTRO EMPRESARIADO-LABORAL.

6.

REALIZAR ACOMPAÑAMIENTO Y PROSPECCIÓN LABORAL: INSERCIÓN LABORAL.

7.

PARTICIPAR EN ACCIONES PARA EL FOMENTO, CREACIÓN Y MEJORA DEL EMPLEO.

3.- PROYECTOS DESARROLLADOS AÑO 2023

3.1.- FINALIZACIÓN PROYECTO POEFE “BENEMPLA INCLUYE” (AYUDA EN EL CONTEXTO DEL P.O. DE EMPLEO, FORMACIÓN Y EDUCACIÓN)”

DESCRIPCIÓN:

Mejorar la inserción socio-laboral de las personas en situación de vulnerabilidad, a través de medidas de activación y de itinerarios integrados y personalizados de inserción.

SUBVENCIÓN SOLICITADA: 1.161.790,41 €

SUBVENCIÓN EFECTIVAMENTE EJECUTADA: 1.015.523,81€



ACTUACIONES:

3.1.1. ITINERARIOS INTEGRADOS Y PERSONALIZADOS DE INSERCIÓN:

- **Finalidad.** Promover la inclusión social, luchar contra la pobreza y cualquier forma de discriminación para contribuir al cumplimiento del Objetivo temático 9, Eje prioritario 2 del Programa Operativo de Empleo, Formación y Educación (POEFE)
- **Personas destinatarias.** Personas en situación de vulnerabilidad e inscritas como demandantes de empleo en el Servicio Andaluz de Empleo.
- **Itinerarios impartidos:** En el año 2023 ha finalizado el último itinerario de los 13 que se contemplaban en el proyecto, con lo que se da por concluida toda la ejecución del Proyecto.

ITINERARIO FORMATIVO	Nº HORAS	FECHA INICIO	FECHA FIN
Actividades auxiliares en viveros, jardines y centros de jardinería, 4ª edición	345	21/12/2022	22/03/2023

Con objeto de que las personas que han finalizado los itinerarios puedan obtener el Certificado de Profesionalidad correspondiente, la formación específica y la práctica profesional tutorizada de cada itinerario se ajustan a los contenidos aprobados y demás requerimientos de los certificados de profesionalidad que los regulan.

ALUMNOS/AS FINALIZADOS/AS año 2023	TOTAL ALUMNOS/AS PROYECTO COMPLETO
14	152

3.2.- PROYECTO FORMACIÓN PROFESIONAL PARA EL EMPLEO (FPE)

DESCRIPCIÓN:

Facilitar a las personas trabajadoras desempleadas, una formación ajustada a las necesidades del mercado de trabajo, que atienda a los requerimientos de competitividad de las empresas, a la vez que satisfaga las aspiraciones de promoción profesional y desarrollo personal de las personas trabajadoras, capacitándolas para el desempeño cualificado de las diferentes profesiones, para el acceso y mantenimiento del empleo y acreditándoles las competencias profesionales adquiridas.

3.2.1.- FINALIZACIÓN CONVOCATORIA PROYECTO FORMACIÓN PROFESIONAL PARA EL EMPLEO (FPE) Expte 98/2021/J/0052 (Resolución de 28 de julio de 2021, de la Dirección General de Formación Profesional para el Empleo).

ITINERARIO FORMATIVO	Nº HORAS	FECHA INICIO	FECHA FIN
OPERACIONES BÁSICAS DE PISOS EN ALOJAMIENTOS	380	02/11/2022	01/03/2023
INSTALACIÓN Y MANTENIMIENTO DE JARDINES Y ZONAS VERDES	470	28/11/2022	24/04/2023

ALUMNOS/AS FINALIZADOS/AS año 2023	TOTAL ALUMNOS/AS PROYECTO COMPLETO
29	55

SUBVENCIÓN SOLICITADA Y CONCEDIDA: 225.000€

SUBVENCIÓN EFECTIVAMENTE EJECUTADA: 84.153,73€



Alumnos/as del Itinerario “OPERACIONES BÁSICAS DE PISOS EN ALOJAMIENTOS”

3.2.2.- INICIO CONVOCATORIA PROYECTO FORMACIÓN PROFESIONAL PARA EL EMPLEO (FPE) Expte 98/2022/J/0164 (Resolución de 25 de mayo de 2022, de la Dirección General de Formación Profesional para el Empleo).

ITINERARIO FORMATIVO	Nº HORAS	FECHA INICIO	FECHA FIN
DOCENCIA DE LA FORMACIÓN PROFESIONAL PARA EL EMPLEO	380	02/10/2023	02/02/2024
OPERACIONES BÁSICAS DE RECOGIDA Y TRATAMIENTO DE RESIDUOS MUNICIPALES E INDUSTRIALES	160	17/10/2023	30/11/2023
OPERACIONES AUXILIARES DE SERVICIOS ADMINISTRATIVOS Y GENERALES	430	06/11/2023	21/03/2024

ALUMNOS/AS INICIADOS/AS año 2023	ALUMNOS/AS FINALIZADOS/AS año 2023	ALUMNOS EN FORMACIÓN
45	14	30

SUBVENCIÓN SOLICITADA Y CONCEDIDA: 90.904,00€



3.3.- PROGRAMAS DE EMPLEO Y FORMACIÓN

DESCRIPCIÓN:

OBJETIVO GENERAL:

Impartir formación profesional para el empleo dirigida a mejorar las posibilidades de inserción del alumnado, a través de su cualificación en alternancia con la práctica profesional.

OBJETIVOS ESPECÍFICOS:

- Contribuir al desarrollo de un turismo sostenible y accesible mediante da adaptación del entorno urbano del municipio
- Contribuir al impulso de una formación que responda a las necesidades del mercado laboral del municipio.
- Anticipar las posibles necesidades de personal de las empresas del territorio para adecuar la oferta formativa en el municipio.
- Mejorar la empleabilidad y la cualificación de las personas trabajadoras desempleadas del municipio incidiendo fundamentalmente en los colectivos con mayores problemas para la inserción y reinserción laboral (jóvenes y mayores de 45 años respectivamente).
- Promover que las competencias profesionales adquiridas por los trabajadores, sean objeto de acreditación.

3.3.1.- FINALIZACIÓN PROGRAMA DE EMPLEO Y FORMACIÓN “BENALMÁDENA FORMA I” Expte: 29/2021/PE/0002(Resolución de 7 de octubre de 2021, de la Dirección General de Formación Profesional para el Empleo)

DURACIÓN DEL PROYECTO:

14 meses, de los que 12 meses son de formación en alternancia (equivalente a 1.920 horas), más un mes de preparación del proyecto y un mes de cierre del proyecto, ambos meses subvencionables, haciendo un total de 2.240 horas.

Especialidades Formativas/Alternancia	Nivel	Total horas Formativas/alternancia	Nº alumnos
1.- Operaciones Auxiliares de Albañilería de Fábricas y Cubiertas (EOCB0208)	I	280h	
2.- Fábricas Albañilería (EOCB0108)	II	260h	
3.- Formación en Habilidades Personales para el Empleo	--	36h	

4.- Inserción Laboral, Sensibilización Medioambiental y en la Igualdad de Género	--	10h	15 alumnos
5- Técnicas de Búsqueda de Empleo Eficaz	--	20h	
6- Alfabetización Informática: Informática e Internet	--	25h	
7- Inserción Laboral y Técnica de Búsqueda de Empleo	--	15h	
8- Fomento y Promoción del Trabajo Autónomo	--	30h	
Alternancia Práctica	--	1.244H	
TOTAL FORMACIÓN EN ALTERNANCIA		1.920 HORAS	

FECHA FIN: 31/05/2023

SUBVENCIÓN SOLICITADA: 421.941,46 €

SUBVENCIÓN EFECTIVAMENTE EJECUTADA: 308.897,36€



3.3.2. - FINALIZACIÓN PROGRAMA DE EMPLEO Y FORMACIÓN “BENALMÁDENA FORMA II” Expte: 29/2021/PE/0003 (Resolución de 7 de octubre de 2021, de la Dirección General de Formación Profesional para el Empleo)

DURACIÓN DEL PROYECTO:

14 meses, de los que 12 meses son de formación en alternancia (equivalente a 1.920 horas), más un mes de preparación del proyecto y un mes de cierre del proyecto, ambos meses subvencionables, haciendo un total de 2.240 horas.

Especialidades Formativas/Alternancia	Nivel	Total horas Formativas/alternancia	Nº alumnos
1.- Montaje y Mantenimiento de Instalaciones Eléctricas de Baja Tensión (ELEE0109)	II	840h	15 alumnos
Alternancia Práctica	--	1.080h	
TOTAL FORMACIÓN EN ALTERNANCIA		1.920 HORAS	

FECHA FIN: 31/05/2023

SUBVENCIÓN SOLICITADA: 450.985,69 €

SUBVENCIÓN EFECTIVAMENTE EJECUTADA: 360.956,64€



**3.3.3.- CLAUSURA PROGRAMAS DE EMPLEO Y FORMACIÓN:
“BENALMÁDENA FORMA I” Expte: 29/2021/PE/0002
“BENALMÁDENA FORMA II” Expte: 29/2021/PE/0003**

La clausura se llevó a cabo el día 31 de mayo de 2023 a las 12 horas en el Castillo el Bil Bil de Benalmádena con la presencia del Alcalde de Benalmádena, la Delegada de Empleo, Empresa y Trabajo Autónomo de Málaga, la Jefa de Servicio del Programa de Empleo y Formación, la directora del Centro Municipal de Formación Benalforma” y personal técnico del mismo, personal directivo, docente, de apoyo a la inserción laboral, personal de apoyo administrativo y alumnado de los programas de empleo y formación expedientes 29/2021/PE/0002 y 29/2021/PE/0003.

El programa de la clausura ha consistido en una bienvenida y saluda del Alcalde de Benalmádena, un saluda por parte de la Delegada de Empleo, Empresa y Trabajo Autónomo de Málaga, intervención del personal directivo de los programas de empleo y formación, emisión de vídeo resumen de actividades y actuaciones de los programas mencionados, entrega de diplomas acreditativos y orlas al alumnado participante, clausura del acto por parte del Alcalde de Benalmádena y foto de grupo.



3.3.4. - INICIO PROGRAMA DE EMPLEO Y FORMACIÓN “BENALMÁDENA FORMA III” Expte: 29/2022/PE/0012 (Resolución de 7 de julio de 2022, de la Dirección General de Formación Profesional para el Empleo)

DURACIÓN DEL PROYECTO:

14 meses, de los que 12 meses son de formación en alternancia (equivalente a 1.920 horas), más un mes de preparación del proyecto y un mes de cierre del proyecto, ambos meses subvencionables, haciendo un total de 2.240 horas.

Especialidades Formativas/Alternancia	Nivel	Total horas Formativas/alternancia	Nº alumnos
1.- Pintura Industrial en construcción (EOCB0311)	II	520h	15 alumnos
2.- Pintura Decorativa en construcción (EOCB0110)	II	220h	
Alternancia Práctica	--	1.180H	
TOTAL FORMACIÓN EN ALTERNANCIA		1.920 HORAS	

COSTE PROYECTO:

	Módulo A (Costes elegibles salariales personal formador, directivo y de apoyo)	Módulo B (gastos de formación y funcionamiento elegibles)	Costes Salariales Alumnos (contratos formación y aprendizaje)
Total Coste Subvencionable	131.376,00€	36.960,00€	158.379,00€
TOTAL COSTE PROYECTO		326.715,00€	

FECHA INICIO: 01/05/2023

FECHA PREVISTA FIN: 30/06/2024

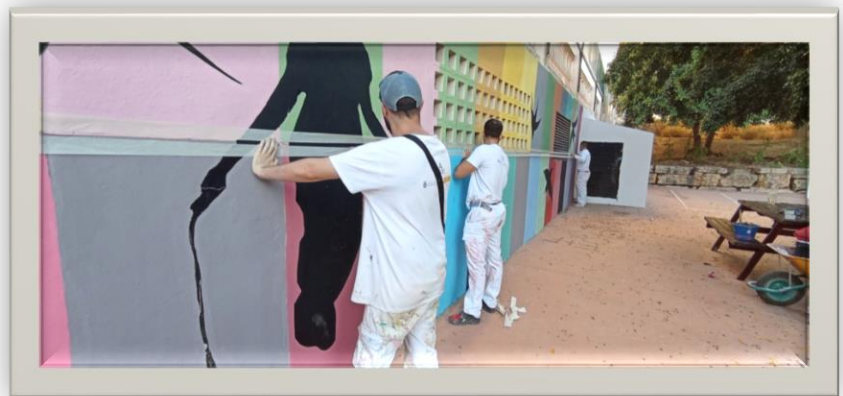

3.4.- JORNADA “ENCUENTRO EMPRESARIAL CON BENALFORMA”

OBJETIVO GENERAL:

Mejorar la empleabilidad del alumnado que participa en los programas de BENALFORMA. Se pretende alcanzar un nexo de unión entre el empresariado y el alumnado.

OBJETIVOS ESPECÍFICOS:

- Identificar las distintas demandas y necesidades del alumnado y tratar de dar respuesta a las mismas.
- Fomentar la participación y la creación de equipo con sentido, atendiendo a la diversidad y fomentando la inclusión del alumnado y de todos los trabajadores y trabajadoras.
- Aumentar la motivación e implicación entre el alumnado, trabajadores y trabajadoras, empresas e instituciones implicadas, fomentando el crecimiento y la mejora continua.
- Conseguir un buen ambiente y clima de trabajo en el que imperen el respeto, la cooperación y colaboración entre alumnado, empresa y trabajadores y trabajadoras.
- Conocer e identificar los distintos recursos de empleo y formación tanto a nivel local, autonómico o estatal.
- Identificar y conocer sistema educativo y la formación para el empleo, formación en alternancia con el empleo, oferta, demanda y requisitos de acceso.
- Desarrollar acciones y proyectos que mejoren los conocimientos, habilidades y competencias de nuestro alumnado sobre mercado de trabajo, recursos de empleo y formación, así como necesidades del tejido productivo, con el fin último de la mejora de la empleabilidad.
- Analizar e identificar las distintas demandas y necesidades de la empresa y del tejido productivo a nivel local (perfiles cualificados y tipo de oferta), así como adquirir conocimientos del mercado de trabajo actual.
- Establecer sinergias y alianzas, además de comunicación bidireccional entre Benalforma, entidades, instituciones y empresas a nivel local, así como aumentar la participación de todos los agentes implicados.
- Ser un referente en temas de empleo y formación en el municipio tanto para personas desempleadas, trabajadores y trabajadoras y empresas a nivel local.

METODOLOGÍA:

Desde una metodología activa y participativa como forma de trabajo se llevan a cabo las siguientes acciones:

- ***Conferencias-ponencias***
- ***Experiencias de alumnos y alumna de programas formativos de Benalforma***
- ***Mesa coloquio con empresariado de los sectores de los programas existentes en Benalforma***

PROGRAMA:



**JORNADA
"ENCUESTRO EMPRESARIAL
CON BENALFORMA"**

**29 DE MARZO DE 2023
9:30 A 14:00 H
CASTILLO EL BIL BIL
BENALMÁDENA**

952 56 20 85
benalforma@benalmadena.es
www.benalmadena.es/benalforma

PROGRAMA

9:30. Recepción de los participantes.

9:45. Inauguración por el Sr. Alcalde y el Sr. Delegado de Empleo y Educación de Benalmádena

10:00. Presentación de los programas formativos en marcha en la actualidad de Benalforma. "Benalforma ayer y hoy, más de 30 años de formación".

Ana Bautista Ramírez. Directora del Centro Municipal de Formación "Benalforma".

José Carlos García Espejo. Director del Programa de Empleo y Formación. "Benalmádena Forma I".

10:15. Ponencia: "Servicio Andaluz de Empleo: ¿Qué te puede ofrecer?". Recursos en el territorio: CIO Mijas".

Carlos Blanco España. Director del Área Territorial de Empleo Costa del Sol Occidental.

Raquel Hidalgo-Barquero Estalayo. Directora del CIO Mijas.

11:00. Desayuno. Café. Pausa.

11:30. Ponencia: "La red Eures: El Empleo y la Unión Europea". Carlos Palomo Salado. Consejero Eures de Málaga.

12:00. Experiencias de alumnos/as de programas formativos de Benalforma.

12:30. Mesa coloquio con empresariado de los sectores de los programas existentes en Benalforma. Conclusiones.

13:30. Entrega de diplomas a las empresas y participantes. Clausura del encu entro por el Sr. Alcalde y el Sr. Delegado de Empleo y Formación de Benalmádena.

EMPRESAS PARTICIPANTES

- AS Garden
- Tecno jardín
- Kentish Gardens
- FCC MEDIO AMBIENTE SAU
- TORREMIEL
- AYSATEL
- Popelka Instalaciones
- MANSEL
- SERVIPINSA INTALACIONES
- Construcciones López
- Limpieza y Construcciones Coalba
- URBASER (Servicios y Construcción)
- INGENOP
- SERINPE (Servicios Integrales Pedro)
- AZOGUE
- SARDESA
- ACTÚA
- Holiday Word
- Hotel Spa Benalmadena Palace
- Vincchoteles
- PS del Prado
- GESTAGUA (Gestión y técnicas del agua)

PARTICIPANTES Y ASISTENTES:

El número total de participantes y asistentes a la Jornada es de 110 personas.

Entre ellas se destacan los siguientes:

- Miembros de la Corporación Local
- Personal Técnico y docente de BENALFORMA
- Director del Área Territorial de Empleo Costa del Sol Occidental
- Técnica del CIOMIJAS
- Consejero Eures de Málaga
- Representantes de entidades como Asociación de Comerciantes y Empresarios de Benalmádena (ACEB), Arrabal, Ymca, Inserta Empleo Fundación ONCE, I.E.S. Al-baytar
- Representantes de las Empresas: A&S GARDEN, EL JARDINERO FIEL, TECNO JARDÍN, KENTISH GARDENS, FCC MEDIO AMBIENTE, PS DEL PRADO, TORREMIEL, AYSATEL, POPELKA INSTALACIONES, MANSEL, GESTAGUA (GESTIÓN Y TÉCNICAS DEL AGUA), CONSTRUCCIONES LÓPEZ, LIMPIEZA Y CONSTRUCCIONES COALBA, URBASER (SERVICIOS Y CONSTRUCCIÓN), INGENOP (INGENIERÍA Y CONSTRUCCIÓN DE OBRAS PÚBLICAS), SERINPE (SERVICIOS INTEGRALES PEDRO), AZOGUE, SARDESA, ACTÚA INFRAESTRUCTURAS, HOLIDAY WORLD RESORT, HOTEL SPA BENALMÁDENA PALACE, GRUPO TROCADERO

- Alumnado de las siguientes especialidades formativas:
 - Montaje y mantenimiento de instalaciones eléctricas de baja tensión (Nivel 2). Programa de Empleo y Formación.
 - Operaciones Auxiliares de Albañilería de Fábricas y Cubiertas (Nivel 1). Fábricas de Albañilería (Nivel 2). Programa de Empleo y Formación.
 - Instalación y mantenimiento de jardines y zonas verdes. Formación Profesional para el Empleo (FPE).
 - Operaciones básicas de pisos en alojamientos. Formación Profesional para el Empleo (FPE).
 - Operaciones básicas de restaurante y bar. Formación Profesional para el Empleo (FPE).

CONCLUSIONES

Uno de los asuntos de mayor interés de la jornada fue la **mesa coloquio** entre los empresarios y empresarias y los alumnos y alumnas de los certificados de profesionalidad que se imparten en este Centro Municipal con el fin de mejorar su perfil y facilitar su incorporación al mercado laboral actual una vez terminado su período de formación

Estos certificados de profesionalidad comprenden los oficios de albañilería, jardinería, electricidad, servicios de bar y cafetería, operaciones básicas en pisos y alojamientos.

Participaron en esta mesa coloquio por parte de los/as empresarios/as:

- La Asociación de Comerciantes y Empresarios de Benalmádena (ACEB) representada por su Presidenta D^a Rosa María González
- D^a Ana Belén Huedo Fernández como responsable de calidad del Hotel Spa Benalmádena Palace
- D Juan Durán González, Director General de INGENOP, empresa dedicada al sector de la construcción principalmente en la provincia de Málaga
- D Antonio Agüera López, Gerente de la empresa MANSEL, especializada en la instalación y mantenimiento de sistemas eléctricos, energías renovables y climatización
- D José Soto en representación de FCC Medio Ambiente, empresa con amplia diversidad de servicios como la recolección, tratamiento, reciclado y eliminación de residuos sólidos urbanos, limpieza de vías públicas, edificios e instalaciones, etc.

Durante el transcurso de las exposiciones por parte del empresariado se destacó la importancia de la “actitud” por parte de los empleados y empleadas a la hora de conseguir un puesto de trabajo y de mantenerlo en el tiempo. Palabras como compromiso, responsabilidad, profesionalidad, motivación, constancia y empatía formaron parte de su discurso.

Además de la “actitud” se destacó la importancia de la formación que, en los tiempos que corren, debe ser continua, tanto para encontrar un puesto de trabajo como para ascender personal y profesionalmente. El conocimiento de idiomas como el inglés también fue muy recomendado por parte de los empresarios y empresarias a los alumnos y alumnas de BENALFORMA.

“BENALFORMA” MEMORIA 2023

Por parte del alumnado se expusieron las dificultades que encuentran para acceder a un puesto de trabajo en el mercado laboral, sus dudas sobre los requerimientos y perfiles que buscan las empresas y la forma de contactar de una forma más directa con ellas. Ante las dudas planteadas los y las representantes de las empresas recomendaron “hacerse visibles”, no esconderse y enfrentarse a la búsqueda de empleo con ilusión y una “actitud” positiva.



3.5.- ACUERDO COLABORACIÓN CON ASOCIACIÓN ARRABAL-AID Y ASOCIACIÓN YMCA:(DESARROLLO DEL SERVICIO DE INFORMACIÓN Y ORIENTACIÓN ANDALUCÍA ORIENTA PARA COLECTIVOS EN RIESGO DE EXCLUSIÓN) Y COAG (ENTIDAD SIN ANIMO DE LUCRO: SERVICIO DE ORIENTACIÓN EN EL MARCO DEL PLAN DE RECUPERACIÓN, TRANSFORMACIÓN Y RESILIENCIA PARA ANDALUCÍA)

DESCRIPCIÓN:

El objetivo general es promover la inserción laboral de las personas demandantes de empleo y, en concreto, la de aquellos colectivos que presentan mayores dificultades para la inserción en el mercado de trabajo, como son los colectivos en riesgo de exclusión, prestando orientación, asesoramiento especializado y personalizado acerca de su elección profesional, sus posibilidades reales de empleo, cualificación necesaria, necesidades y opciones formativas, búsqueda de empleo o creación de su propio empleo, promoviendo la mejora de la empleabilidad y favoreciendo la autonomía e iniciativa propia en la búsqueda de empleo a través de la realización de itinerarios personalizados de formación y empleo.

Con este objetivo, desde la Delegación de Empleo se han firmado tres acuerdos de Colaboración, a saber:



1) El 30/04/2021 para el desarrollo de la Orientación dirigido a colectivos REX según la Decreto 192/2017 de 5 de diciembre, con la Asociación ARRABAL-AID (Asociación sin ánimo de lucro que promueve la inclusión social desde 1992).

2) El 02/02/2022 se firma convenio de colaboración con la Asociación sin ánimo de lucro “YMCA” cuyo principal objetivo es trabajar por la plena incorporación social y laboral de las personas, especialmente las más vulnerables.

3) El 24/04/2023 se firma nuevo convenio de colaboración con la Entidad sin ánimo de lucro COAG, cuyo principal objetivo es favorecer la empleabilidad de los desempleados del municipio en situación de exclusión social



- ❖ Personal Técnico y de Apoyo:
 - 4 Orientadoras
 - Durante 3 días/semana
 - 6h/día
 - (18 h semanales)

DURACIÓN DEL PROYECTO:

- ❖ Desde el 13 de junio al 31 de diciembre de 2023

RESULTADOS A 31 DE DICIEMBRE DE 2023:

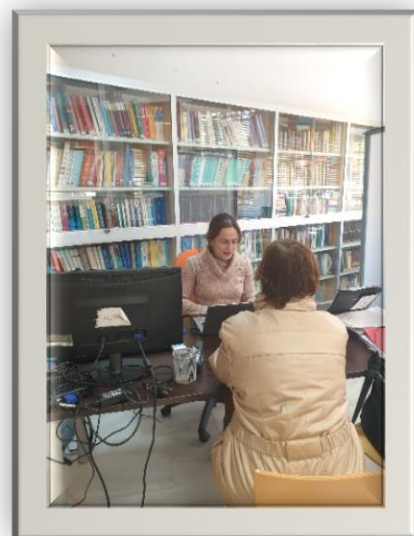

- ❖ Nº HORAS TOTALES DE ORIENTACIÓN: 525 HORAS
- ❖ Nº USUARIOS ATENDIDOS: 117

3.6.- FINALIZACIÓN PROYECTO DE EXPERIENCIAS PROFESIONALES PARA EL EMPLEO (EPES) Expte: SC/EPC/0043/2021 (Resolución de 17 de mayo de 2021)

DESCRIPCIÓN:

Promover la inserción laboral de las personas incluidas en los colectivos de desempleados más vulnerables (personas con discapacidad, minorías étnicas y personas en riesgo de exclusión social) **ofreciéndoles experiencias profesionales con tutorías** para alcanzar los siguientes objetivos:

- Acercar a las personas al mundo laboral, proporcionándoles el conocimiento de los hábitos, prácticas y valores propios de los entornos laborales a los que el demandante aspira.
- Ofrecer a las empresas la posibilidad de valorar capacidades profesionales y actitudes laborales para cubrir necesidades de personal presentes o futuras.
- Contribuir a eliminar en el tejido empresarial prejuicios sobre colectivos en riesgo de exclusión social que impiden su contratación
- Mejorar las opciones de inclusión socio-laboral de los colectivos más vulnerables del municipio.

PERSONAL TÉCNICO:

- ❖ TÉCNICO EPES: - 1 (Del 1 de diciembre de 2021 al 13 de julio de 2023)
- 1 (Del 1 de agosto al 21 de noviembre de 2023)

DURACIÓN PROYECTO: 24 MESES (noviembre 2021 / noviembre 2023)

Nº PERSONAS BENEFICIARIAS/Nº PRÁCTICAS: 80

SUBVENCIÓN SOLICITADA Y CONCEDIDA: 231.331,58€

DATOS A FIN DE PROYECTO:

- Nº de convenios firmados: 59
- Nº de sesiones grupales realizadas: 172
- Nº de prácticas iniciadas: 86
- Nº de prácticas finalizadas: 76
- Porcentaje de Inserción: 26,31% (20 contratos)



SUBVENCIÓN EFECTIVAMENTE EJECUTADA: 175.058,56€



3 . 7 . - CURSOS DE PREVENCIÓN DE RIESGOS LABORALES MEDIANTE CONVENIO CON SPM

DESCRIPCIÓN:

Facilitar tanto a desempleados como a trabajadores cursos básicos y de especialización en Prevención de Riesgos laborales, mediante convenio de colaboración con la Empresa SPM, acreditada por la Junta de Andalucía.

Nº de cursos: 1

1.- Curso Básico de 20 horas PRL para trabajos de Pintura:

Fecha de realización: 27, 28 y 29 de junio de 2023

TOTAL ALUMNOS FORMADOS: 25



3 . 8 . - ESTRATEGIA DE DESARROLLO URBANO SOSTENIBLE INTEGRADO DE BENALMÁDENA “LA COSTA ES SALUD”: OPERACIÓN FCL3AN07803 “DESARROLLO DE PROGRAMAS DE FORMACIÓN PARA EL EMPLEO EN EL ÁMBITO TURÍSTICO Y FORMACIÓN TIC

IDENTIFICACIÓN:

Código de la Operación	FCL3AN07803
Nombre de la operación	DESARROLLO DE PROGRAMAS DE FORMACIÓN PARA EL EMPLEO EN EL ÁMBITO TURÍSTICO Y FORMACIÓN TIC
Beneficiario	CENTRO MUNICIPAL DE FORMACIÓN BENALFORMA. DELEGACIÓN DE EMPLEO

Línea de Actuación	L.9.6 IMPULSO A LOS PROGRAMAS DE FORMACIÓN PARA EL EMPLEO EN LOS SECTORES LOCALES MÁS COMPETITIVOS
--------------------	--

Objetivo Temático	OT9 INCLUSIÓN SOCIAL Y LUCHA CONTRA LA POBREZA Y CUALQUIER OTRA FORMA DE DISCRIMINACIÓN
Objetivo Específico	9.8.2 APOYO A LA REGENERACIÓN FÍSICA, ECONÓMICA Y SOCIAL DE LAS COMUNIDADES DE LAS ZONAS URBANAS Y RURALES DESFAVORECIDAS
Prioridad de Inversión	9.b APOYO A LA REGENERACIÓN FÍSICA, ECONÓMICA Y SOCIAL DE LAS COMUNIDADES DE LAS ZONAS URBANAS Y RURALES DESFAVORECIDAS.
Organismo Intermedio Ligerio	Ayuntamiento de Benalmádena
Organismo Intermedio de Gestión	Dirección General de Cooperación Autonómica y Local

Objetivos de la operación
Esta operación tiene como principal finalidad fomentar la inclusión sociolaboral de personas pertenecientes a colectivos en riesgo de exclusión social y otras situaciones de vulnerabilidad. Para lograrlo, se han de cumplir los siguientes objetivos intermedios: -Ofrecer una enseñanza de calidad y orientada a las necesidades del tejido productivo del municipio, fomentando un aumento de la competitividad local como municipio turístico.

- Mejorar la formación y cualificación de la población activa del municipio, cualificando y profesionalizando a personas en situación de desempleo, preferentemente pertenecientes a colectivos en riesgo de exclusión social y vulnerabilidad.
- Lograr, a partir de una formación conducente/acogida a los de Certificados de Profesionalidad y que incluye un módulo de prácticas, su inserción en el mercado laboral, incrementando así su capacitación profesional y facilitando su participación e integración social.

ITINERARIOS FORMATIVOS REALIZADOS EN 2023	Nº HORAS	FECHA INICIO	FECHA FIN	ALUMNOS FINALIZADOS
OPERACIONES BÁSICAS DE PISOS EN ALOJAMIENTOS (HOTA0108) con INGLÉS y COMPLEMENTARIA ORIENTACION LABORAL (Edición 2)	420	15/02/2023	19/06/2023	8
OPERACIONES BÁSICAS DE RESTAURANTE Y BAR (HOTR0208) con INGLÉS y COMPLEMENTARIA ORIENTACION LABORAL (Edición 2)	370	27/01/2023	17/05/2023	7

DATOS BÁSICOS:

Presupuesto total operación	87.000,00€
Fecha Inicio	ABRIL 2021
Fecha Finalización	JULIO 2023
Itinerarios realizados	4
Nº alumnos formados	30
Presupuesto finalmente ejecutado	77.455,55€



Prácticas de los alumnos/as del Itinerario
“Operaciones básicas de restaurante y bar”

3.9.- FORMACIÓN CONTINUA

ANTECEDENTES:

El **Objetivo** de la Formación Continua es garantizar la actualización de los conocimientos de los profesionales y la permanente mejora de su cualificación, así como incentivarles en su trabajo diario e incrementar su motivación profesional.

Tal como recoge el Art. 15.3 del Convenio Colectivo “La Corporación se compromete a adherirse a todas aquellas acciones formativas organizadas, tanto por organismos supramunicipales, como por otros entes asociativos”

Con efectos de 1 de abril de 2023, según Resolución nº 2023/1882 de fecha 03/04/2023, se traslada las competencias de Gestión del Plan Municipal de Formación Continua de este Ayuntamiento y de la formación fuera de dicho Plan a la “UNIDAD DE FORMACIÓN Y EMPLEO”. Con fecha 11/04/2023 nos adherimos al Plan Agrupado de Formación Continua de la Diputación de Málaga.

TAREAS A DESARROLLAR Y ACTUACIONES LLEVADAS A CABO:

Las **tareas a desarrollar** por la Unidad de Formación y Empleo son las siguientes:

1. Elaboración, gestión y ejecución de los Planes de Formación Municipal para los empleados, así como el de los cursos individuales solicitados por los mismos fuera del Plan de Formación Municipal.
2. Gestión y control de la partida de formación aprobada en el presupuesto municipal.

Desde el mes de abril se han llevado a cabo las siguientes **actuaciones**:

1. Gestión de la Adhesión al Plan Agrupado de Formación Continua de la Diputación de Málaga.
2. Recogida de sugerencias de cursos de formación y traslado a Diputación para su posible inclusión, a saber:
 - A petición de Bomberos: 14 nuevos cursos
 - A petición de Policía Local: 2 nuevos cursos
 - A petición del Centro Ocupacional: 1 nuevo curso
 - A petición del Departamento de Personal: 7 nuevos cursos

NOMBRE DEL CURSO
TRABAJO EN ALTURA. ACOSO LABORAL. MANEJO MÁQUINAS ESPECIALMENTE PELIGROSAS: LA MOTOSIERRA. MANEJO MÁQUINAS SERVICIO LIMPIEZA VIARIA: DESBROZADORAS Y SOPLADORAS. CONOCER Y AUDITAR LA NORMA ISO 45001. CONTROL DE LEGIONELLA.

- A petición de Bienestar Social: 1 nuevo curso

NOMBRE DEL CURSO
CÓMO HACER UN DIAGNÓSTICO DE TRABAJO SOCIAL: DIAGNÓSTICO CLÍNICO CONTEXTUAL

- A petición del Centro Municipal de Formación “Benalforma”: 7 nuevos cursos

NOMBRE DEL CURSO
PROCEDIMIENTO CONTRATOS MENORES. PROCEDIMIENTO CONTRATOS MAYORES. DISEÑO DE MEDIOS DIDÁCTICOS. GESTIÓN EFICAZ DEL TIEMPO: ADMINISTRACIÓN Y PLANIFICACIÓN. PIZARRA DIGITAL INTERACTIVA: UTILIZACIÓN Y APROVECHAMIENTO DIDÁCTICO.

3. Gestión de solicitudes de cursos fuera del Plan Agrupado de Formación continua:

Nº SOLICITUDES TRAMITADAS	TIPO/DESCRIPCIÓN SOLICITUD
17	Solicitud solo asistencia curso/jornada
27	Solicitud asistencia curso/jornada más dietas (matrícula y/o desplazamiento y/o alojamiento y/o manutención)
1	Solicitud matrícula Aula Mentor
2	Solicitud títulos impartidos por la Universidad: Másteres, Expertos, Especialistas, cursos, etc.
4	Anuladas en proceso
51	TOTAL

4. Cursos realizados por los trabajadores del Ayuntamiento dentro del Plan Agrupado de Formación continua de la Diputación de Málaga:

SOLICITANTES	CURSOS SOLICITADOS	CURSOS REALIZADOS	HORAS SOLICITADAS	HORAS REALIZADAS
208	532	324	18.845	9.055,50

4.- PROYECTOS SOLICITADOS AÑO 2023

4.1.- CONVOCATORIA PROYECTO FORMACIÓN PROFESIONAL PARA EL EMPLEO (FPE) EXPTE: 98/2023/J/0013 (Resolución de 2 de agosto de 2023, de la Dirección General de Formación Profesional para el Empleo)

OBJETIVO: Facilitar a las personas trabajadoras desempleadas, una formación ajustada a las necesidades del mercado de trabajo, que atienda a los requerimientos de competitividad de las empresas, a la vez que satisfaga las aspiraciones de promoción profesional y desarrollo personal de las personas trabajadoras, capacitándolas para el desempeño cualificado de las diferentes profesiones, para el acceso y mantenimiento del empleo y acreditándoles las competencias profesionales adquiridas.

ACCIONES SOLICITADAS:

ESPECIALIDAD/CÓDIGO	Nº ALUMNOS	COLECTIVO	Nº HORAS FORMATIVAS / PRÁCTICAS	HOMOLOGADO	PRIORIDAD	Nº EDICIONES CONVOCADAS
Operaciones básicas de pisos en alojamientos (HOTA0108)	15	A	300/80	SI	1º	1
Operaciones básicas de restaurante y bar (HOTR0208)	15	A	210/90	SI	2º	1
Limpieza de superficies y mobiliario en edificios y locales(SSCM0108)	15	A	150/80	SI	3º	1
Atención sociosanitaria a personas dependientes en instituciones sociales (SSCS0208)	15	A	370/80	SI	4º	1
TOTAL 4 ESPECIALIDADES FORMATIVAS	60 Alumnos/as					4

FECHA SOLICITUD: 01/09/2023

SUBVENCIÓN SOLICITADA: 103.062,48€

FECHA CONCESIÓN: 21/12/2023

SUBVENCIÓN CONCEDIDA: 103.062,48 €

PLAZO DE EJECUCIÓN: 18 MESES (22/12/2023 – 21/06/2025)

4.2. - CONVOCATORIA PROGRAMA DE EMPLEO Y FORMACIÓN (Resolución de 29 de julio de 2023, de la Dirección General de Formación Profesional para el Empleo)

OBJETIVO GENERAL:

Impartir formación profesional para el empleo dirigida a mejorar las posibilidades de inserción del alumnado, a través de su cualificación en alternancia con la práctica profesional.

OBJETIVOS ESPECÍFICOS:

- Contribuir al desarrollo de un turismo sostenible y accesible mediante da adaptación del entorno urbano del municipio
- Contribuir al impulso de una formación que responda a las necesidades del mercado laboral del municipio.
- Anticipar las posibles necesidades de personal de las empresas del territorio para adecuar la oferta formativa en el municipio.
- Mejorar la empleabilidad y la cualificación de las personas trabajadoras desempleadas del municipio incidiendo fundamentalmente en los colectivos con mayores problemas para la inserción y reinserción laboral (jóvenes menores de 30 años).
- Promover que las competencias profesionales adquiridas por los trabajadores, sean objeto de acreditación.

PROYECTOS SOLICITADOS:

1. PROYECTO DENOMINADO BENAL-VERDE EXPTE: 29/2023/EP/0007:

BENAL-VERDE			
Especialidades Formativas/Alternancia	Nivel	Total horas Formativas/alternancia	Nº alumnos
1. TÉCNICAS Y PROCEDIMIENTOS DE LIMPIEZA CON UTILIZACIÓN DE MAQUINARIA (MF1088)	I	60h	15 alumnos
2. ACTIVIDADES AUXILIARES EN VIVEROS, JARDINES Y CENTROS DE JARDINERÍA (AGAO0108)	I	250h	
3. INSTALACIÓN Y MANTENIMIENTO DE JARDINES Y ZONAS VERDES (AGAO0208)	II	390h	
Alternancia Práctica	--	1.220H	
TOTAL FORMACIÓN EN ALTERNANCIA		1.920 HORAS	

DURACIÓN DEL PROYECTO:

14 meses, de los que 12 meses son de formación en alternancia (equivalente a 1.920 horas), más un mes de preparación del proyecto y un mes de cierre del proyecto, ambos meses subvencionables, haciendo un total de 2.240 horas.

COSTE PROYECTO

	Módulo A (Costes elegibles salariales personal formador, directivo y de apoyo)	Módulo B (gastos de formación y funcionamiento elegibles)	Costes Salariales Alumnos (contratos formación y aprendizaje)
Total Coste Subvencionable	131.376,00€	36.960,00€	251.904,60€
TOTAL COSTE PROYECTO		420.240,60€	

FECHA SOLICITUD: 01/09/2023

SUBVENCIÓN SOLICITADA: 420.240,60€

FECHA CONCESIÓN: 29/11/2023

SUBVENCIÓN CONCEDIDA BENAL-VERDE EXPTE: 29/2023/PE/0007EXPTE: 420.240,60€

PLAZO DE EJECUCIÓN: 18 MESES (29/11/2023 – 28/05/2025)

2. PROYECTO DENOMINADO BENAL – OFFICE EXPTE: 29/2023/PE/0005:

BENAL-OFFICE			
Especialidades Formativas/Alternancia	Nivel	Total horas Formativas/alternancia	Nº alumnos
OPERACIONES DE GRABACIÓN Y TRATAMIENTO DE DATOS Y DOCUMENTOS (ADGG0508)	I	360H	15 alumnos
ACTIVIDADES ADMINISTRATIVAS EN LA RELACIÓN CON EL CLIENTE (ADGG0208)	II	590H	
Alternancia Práctica	--	1.220H	
TOTAL FORMACIÓN EN ALTERNANCIA		970 HORAS	

DURACIÓN DEL PROYECTO:

14 meses, de los que 12 meses son de formación en alternancia (equivalente a 1.920 horas), más un mes de preparación del proyecto y un mes de cierre del proyecto, ambos meses subvencionables, haciendo un total de 2.240 horas.

COSTE PROYECTO

	Módulo A (Costes elegibles salariales personal formador, directivo y de apoyo)	Módulo B (gastos de formación y funcionamiento elegibles)	Costes Salariales Alumnos (contratos formación y aprendizaje)
Total Coste Subvencionable	131.376,00€	36.960,00€	251.904,60€
TOTAL COSTE PROYECTO		420.240,60€	

FECHA SOLICITUD: 01/09/2023

SUBVENCIÓN SOLICITADA: 420.240,60€

FECHA CONCESIÓN: 13/12/2023

SUBVENCIÓN CONCEDIDA BENAL-OFFICE EXPTE: 29/2023/PE/0005: 420.240,60€

PLAZO DE EJECUCIÓN: 18 MESES (13/12/2022 – 12/06/2025)



4.3.- CONVOCATORIA PROYECTO EXPERIENCIAS PROFESIONALES PARA EL EMPLEO (EPES) (Resolución de 18 de octubre de 2023)

OBJETIVO: Promover la inserción laboral de las personas incluidas en los colectivos de desempleados más vulnerables (personas con discapacidad, minorías étnicas y personas en riesgo de exclusión social) **ofreciéndoles experiencias profesionales con tutorías** para alcanzar los siguientes objetivos:

- Acercar a las personas al mundo laboral, proporcionándoles el conocimiento de los hábitos, prácticas y valores propios de los entornos laborales a los que el demandante aspira.
- Ofrecer a las empresas la posibilidad de valorar capacidades profesionales y actitudes laborales para cubrir necesidades de personal presentes o futuras.
- Contribuir a eliminar en el tejido empresarial prejuicios sobre colectivos en riesgo de exclusión social que impiden su contratación
- Mejorar las opciones de inclusión socio-laboral de los colectivos más vulnerables del municipio.

PERSONAL TÉCNICO:

❖ TÉCNICO EPES: 1

DURACIÓN PROYECTO: 24 MESES

Nº PERSONAS BENEFICIARIAS: 80



FECHA SOLICITUD: 14/11/2023

SUBVENCIÓN SOLICITADA: 238.070,78€

4.4.- ACREDITACIÓN/INSCRIPCIÓN DE CERTIFICADOS DE PROFESIONALIDAD Y PROGRAMAS FORMATIVOS

4.4.1. PRESENTACIÓN DE SOLICITUD DE ACREDITACIÓN EN EL REGISTRO DE CENTROS Y ENTIDADES DE FORMACIÓN PROFESIONAL PARA EL EMPLEO según la Orden TMS/369/2019, de 28 de marzo, PARA ESPECIALIDADES CONDUCENTES A CERTIFICADOS DE PROFESIONALIDAD

ESPECIALIDADES SOLICITADAS:

IDENTIFICACIÓN DE LA ESPECIALIDAD FORMATIVA CON CERTIFICADOS DE PROFESIONALIDAD				
CÓDIGO	DENOMINACIÓN	NIVEL DE CUALIFICACIÓN	Nº HORAS	RESOLUCIÓN
AGAO0108	ACTIVIDADES AUXILIARES EN VIVEROS, JARDINES Y CENTROS DE JARDINERÍA	1	330	FAVORABLE

FECHA DE SOLICITUD: 14/06/2023

FECHA DE ACREDITACIÓN: 23/06/2023

4.4.2. PRESENTACIÓN DE SOLICITUD DE INSCRIPCIÓN DE ENTIDADES DE FORMACIÓN PARA IMPARTIR FORMACIÓN NO DIRIGIDA A LA OBTENCIÓN DE CERTIFICADOS DE PROFESIONALIDAD

ESPECIALIDADES SOLICITADAS:

IDENTIFICACIÓN DE LOS PROGRAMAS FORMATIVOS			
CÓDIGO	DENOMINACIÓN	Nº HORAS	RESOLUCIÓN
AGAR009PQ	PRL PARA EL MANEJO DE MOTOSIERRA Y DESBROZADORA	8	FAVORABLE
AGAR0089Q	PRL PARA OPERARIOS ENCARGADOS DE OPERACIONES DE PODA/MOTOSERRISTAS	6	FAVORABLE
EOCO0004	PREVENCIÓN DE RIESGOS LABORALES EN LA CONSTRUCCIÓN 4,,0	40	FAVORABLE
EOCB011PO	PRL PARA TRABAJOS DE ALBAÑILERIA	20	FAVORABLE
EOCB025PO	PRL PARA TRABAJOS DE ALBAÑILERIA (PARTE ESPECÍFICA)	6	FAVORABLE
EOCB013PO	PRL PARA TRABAJOS DE ELECTRICIDAD	20	FAVORABLE
EOCB012PO	PRL PARA TRABAJOS DE ELECTRICIDAD (PARTE ESPECÍFICA)	6	FAVORABLE
EOCB016PO	PRL PARA TRABAJOS DE FONTANERÍA	20	FAVORABLE
EOCB017PO	PRL PARA TRABAJOS DE FONTANERIA (PARTE ESPECÍFICA)	6	FAVORABLE
EOCB018PO	PRL PARA TRABAJOS DE PINTURA	20	FAVORABLE
EOCB019PO	PRL PARA TRABAJOS DE PINTURA(PARTE ESPECÍFICA)	6	FAVORABLE
EOCB020PO	PRL PARA TRABAJOS DE SOLADOS-ALICATADOS	20	FAVORABLE
EOCB021PO	PRL PARA TRABAJOS DE SOLADOS-ALICATADOS (PARTE ESPECÍFICA)	6	FAVORABLE

FECHA DE SOLICITUD: 16/05/2023

FECHA DE INSCRIPCIÓN: 29/05/2023

5.- SISTEMA DE GESTIÓN DE LA CALIDAD

El Centro Municipal de Formación Benalforma del Ayuntamiento de Benalmádena ha aprobado una **Carta de Servicios 2023-2025 certificada** (por Juan Alarcón Martín economista colegiado nº 414 Málaga, Auditor de Cuentas) **conforme a la norma UNE 93200:2008** aplicada a la gestión e impartición de Formación Profesional para el Empleo (FPE), Programas de empleo, y/o Formación y/o Educación y/o Prácticas Profesional para la mejora de las posibilidades de inserción socio-laboral de las personas desempleadas, especialmente de las que están en situación de vulnerabilidad o en riesgo de exclusión social . Esta certificación se obtuvo y entra en vigor en noviembre de 2023 y tiene vigencia hasta noviembre de 2025. A partir de esa fecha se está tramitando un contrato mayor para conseguir la Certificación en Calidad según la Norma ISO 9001:2015

El Centro cuenta también con un “Código de Buenas prácticas y procedimiento de Seguridad y Salud en la unidad organizativa empleo y formación” facilitado por el servicio de Prevención del Ayuntamiento según procedimiento de Prevención de Riesgos.

NUESTRA MISION

Proporcionar formación dirigida prioritariamente a personas desempleadas, teniendo por objeto facilitar una formación ajustada a las necesidades del mercado de trabajo, capacitándolas para el desempeño de las diferentes profesiones y para el acceso al empleo.

DATOS DE CARÁCTER GENERAL

Dirección y Localización
De Lunes a Viernes : 9:00 a 14:00
Paseo del Generalife, 6
29631 Arroyo de la Miel (Benalmádena)
Málaga
Telf. : 952562085
✉ : benalforma@benalmadena.es

DÓNDE NOS ENCONTRAMOS

Benalforma
Centro de Formación
Ayuntamiento de Benalmádena

CARTA DE SERVICIOS

Desde la Delegación de Empleo, y desde su Centro Municipal de Formación Benalforma, nos enfrentamos cada día a nuevos desafíos que garanticen una mayor y mejor empleabilidad y una mayor inclusión social, consiguiendo así una mayor sostenibilidad del bienestar en nuestro municipio.

EJES DE ACTUACIÓN

- Formación Profesional para el Empleo
- Prospección y acompañamiento laboral
- Activación y reciclaje profesional
- Planes de empleo/Práctica y/o experiencia profesional
- Redes de intercambio
- Convenios de colaboración con Empresas y Agentes sociales

Sugerencias y Quejas

<https://participa.benalmadena.es>

Ayuntamiento de Benalmádena

Carta de Servicios elaborada según la norma UNE 93200

SERVICIOS	COMPROMISOS	DERECHOS Y DEBERES
<p>FORMACIÓN PROFESIONAL PARA EL EMPLEO</p> <p>Impulsar y realizar una formación que contribuya al desarrollo personal y profesional de las personas trabajadoras (ocupadas y desempleadas), mejorando su empleabilidad y su promoción en el trabajo. Esta formación responde a las necesidades del mercado laboral y está orientada a la mejora de la competitividad empresarial.</p> <p>PROGRAMAS DE EMPLEO, y/o FORMACION y/o EDUCACION y/o PRÁCTICA PROFESIONAL</p> <p>El objetivo de estos programas es mejorar las posibilidades de inserción socio-laboral de las personas desempleadas, especialmente de las que están en situación de vulnerabilidad o en riesgo de exclusión social, a través de medidas de activación y de itinerarios integrados y personalizados de inserción, en el contexto de los distintos programas públicos que gestione Benalforma en cada momento (Programa Operativo de Empleo, Formación y Educación; Experiencias Profesionales para el Empleo; Empleo Formación, Empleo@Joven, etc.)</p> <p>En general, las personas destinatarias de estos programas públicos serán personas desempleadas e inscritas como tal en los servicios públicos de empleo, pudiéndose priorizar la participación de determinados colectivos en función de lo que se especifique en las bases del programa en concreto</p>	<ul style="list-style-type: none"> ◆ Contestar a toda sugerencia o queja (identificada) en un plazo máximo de 30 días naturales. ◆ Impartir una formación de calidad para contribuir a la mejora de los servicios prestados a la ciudadanía. ◆ Impartir las acciones formativas con personal docente debidamente formado y especializado en la materia. ◆ Disponer de unas instalaciones y medios técnicos adecuados para facilitar el aprendizaje y el desarrollo profesional. ◆ Responder a las solicitudes de información que se produzcan a través de la página web y del correo electrónico en un tiempo máximo de 72 horas. (Días hábiles) ◆ Ofrecer una información y atención al ciudadano eficaz, suministrando información correcta y actualizada, y ofreciendo una orientación y asesoramiento adaptada a las necesidades de cada usuario ◆ Facilitar en el 100% de las acciones formativas material didáctico (manuales y documentación) actualizado a las últimas versiones disponibles ◆ Integrar en la actividad diaria de BENALFORMA criterios de prevención de riesgos laborales y criterios de desarrollo sostenible. ◆ Organizar e impartir cursos de formación, con el objetivo de favorecer y posibilitar la inserción laboral. ◆ Certificar y mantener el Sistema de Gestión de la Calidad de BENALFORMA. ◆ Integrar en la actividad diaria de BENALFORMA criterios de desarrollo sostenible y de prevención de riesgos laborales. ◆ Benalforma ejercerá sus competencias de acuerdo al principio de igualdad de trato entre mujeres y hombres, lo que supone la ausencia de toda discriminación, directa o indirecta por razón de sexo, y, especialmente las derivadas de la maternidad, la asunción de obligaciones familiares y el estado civil, todo ello de conformidad con la Ley Orgánica 3/2007 para la igualdad efectiva de hombre y mujeres. ◆ Benalforma realizará dentro del 7º eje de actuación convenios de colaboración con Empresas y Agentes Sociales 	<p>DERECHOS</p> <ul style="list-style-type: none"> ◆ Recibir un trato con respeto y deferencia. ◆ Recibir información de interés general y específica sobre los servicios que se prestan y las actividades que se realizan. ◆ Formular sugerencias, consultas, reclamaciones o quejas sobre el servicio y recibir una respuesta en el plazo establecido. ◆ A la protección de datos de carácter personal y en particular a su seguridad y confidencialidad. ◆ La igualdad de acceso a la información sin discriminación por razón de origen, género, religión, lugar de residencia o clase social ◆ Conocer la identidad de las autoridades y personal que les atiende y tramita los procedimientos, bajo cuya responsabilidad se presta el servicio ◆ Obtener la información y la ayuda que precisen relativa a acciones formativas. ◆ Recibir una formación de calidad, adaptada a las funciones que están desempeñando y que contribuya a su desarrollo profesional ◆ Obtener una evaluación objetiva, en los casos que este previsto ◆ Gratuidad absoluta de los cursos subvencionados. ◆ Ayudas económicas, según las circunstancias y el proyecto <p>DEBERES</p> <ul style="list-style-type: none"> ◆ Mantener una actitud correcta y de respeto hacia las personas prestadoras del servicio y al resto de los usuarios ◆ Cumplir las normas y requisitos determinados en las condiciones generales de utilización del Servicio. ◆ Complimentar de manera legible los documentos, instancias y hojas o impresos requeridos. ◆ Asistir regularmente a las clases, cumplir y respetar los horarios y participar en las actividades formativas. ◆ Tratar con respeto y deferencia a docentes, compañeras/os y personal de BENALFORMA, así como a las instalaciones y el material. ◆ Cumplir las normas de organización, convivencia y disciplina del Centro

La carta de servicios puede consultarse en el siguiente enlace: <https://www.benalmadena.es/contenido.php?m=benalforma&s=principal>

6.- BENALFORMA EN CIFRAS

6.1 RESUMEN HISTÓRICO BENALFORMA

TOTAL AÑOS 1992-2023	ACCIONES FORMATIVAS: 965 HORAS ORIENTACIÓN: 32.193	ALUMNOS/AS / BENEFICIARIOS: 26.875	SUBVENCIÓN: 22.497.557,48€
-----------------------------	---	---	---------------------------------------

AÑO	PROYECTOS	ACCIONES FORMATIVAS / HORAS ORIENTACIÓN	Nº ALUMNOS/AS	SUBVENCIÓN
2023 (273 beneficiarios) (592.936,36€)	Proyecto POEFE Nº 8 “Benemplea Incluye”	1	15	39.597,56€ ⁽⁴⁾
	Formación Profesional para el Empleo EXPTE: 98/2022/J/0164	3	44	90.904,00€
	Acuerdo Colaboración con Asociación Arrabal- Aid Y Asociación YMCA: (Desarrollo del Servicio de Información y Orientación Andalucía Orienta para Colectivos en Riesgo de Exclusión) y COAG(Entidad sin ánimo de lucro: Servicio de Orientación en el marco del Plan de recuperación, transformación y resiliencia para Andalucía)	525 horas	117	----
	Experiencia Profesionales para el Empleo (EPES) EXPTE: SC/EPC/0043/2021	210 horas (70 sesiones grupales x 3horas)	42	95.571,60 ⁽⁵⁾
	Programa de Formación y Empleo “Benalmádena Forma III” 29/2022/PE/0012	2	15	326.715,00€
	Cursos de Prevención de Riesgos Laborales mediante Convenio con SPM	1	25	----
	EDUSI de Benalmádena “La Costa es Salud”: Operación FCL3an07803 “Desarrollo de Programas de Formación para el Empleo en el Ámbito Turístico y Formación TIC	2	15	40.148,20€

AÑO	PROYECTOS	ACCIONES FORMATIVAS / HORAS ORIENTACIÓN	Nº ALUMNOS/AS	SUBVENCIÓN
2022 (424 beneficiarios) (1.094.190,96€)	Proyecto POEFE Nº 8 “Benemplea Incluye”	1	15	72.404,25 ⁽⁴⁾
	Formación Profesional para el Empleo EXPTE: 98/2021/J/0052	4	54	134.200€
	Acuerdo Colaboración con Asociación Arrabal-Aid Y Asociación YNCA : Desarrollo del Servicio de Información y Orientación Andalucía Orienta para Colectivos en Riesgo de Exclusión	778 horas	221	-----
	Experiencia Profesionales para el Empleo (EPES) EXPTE: SC/EPC/0043/2021	306 horas (102 sesiones grupales x 3horas)	44	79.486,96€ ⁽⁵⁾
	Programa de Formación y Empleo “Benalmádena Forma I” EXPTE:29/2021/PE/0002	2	15	385.396,20€
	Programa de Formación y Empleo “Benalmádena Forma II” EXPTE:29/2021/PE/0003	1	15	385.396,20€
	Cursos de Prevención de Riesgos Laborales mediante Convenio con SPM	2	45	----
	Estrategia de Desarrollo Urbano Sostenible Integrado de Benalmádena “La Costa es Salud”: Operación FCL3an07803 “Desarrollo de Programas de Formación para el Empleo en el Ámbito Turístico y Formación TIC	2	15	37.307,35€

AÑO	PROYECTOS	ACCIONES FORMATIVAS / HORAS ORIENTACIÓN	Nº ALUMNOS/AS	SUBVENCIÓN
2021 (457 beneficiarios) (167.502,92€)	Proyecto POEFE nº 8 “Benemplea Incluye”	4 itinerarios formativos	75	107.502,8 ⁽⁴⁾
	Acuerdo Colaboración con Asociación Arrabal-Aid: Desarrollo del Servicio de Información y Orientación Andalucía Orienta para colectivos en riesgo de exclusión	443 horas y 15 minutos	320 beneficiarios	-----
	Cursos de Prevención de Riesgos Laborales mediante convenio con SPM	2	39	-----
	Cursos aplicador profesional de productos fitosanitarios. Nivel cualificado con Convenio con ASAJA	1	23	-----

AÑO	PROYECTOS	ACCIONES FORMATIVAS / HORAS ORIENTACIÓN	Nº ALUMNOS/AS	SUBVENCIÓN
2020 (928 beneficiarios) (355.813,50€)	Iniciativa Cooperación Local Expte: MA/ICL/0033/2018	1 Proyecto (con 12 subproyectos) (contabilizados en 2019)	191 Contratos (contabilizados en 2019)	Recogida en año 2019
	Programa Andalucía Orienta Expte:MA/OCA/0004/2018	3.593 horas 43 m (total programa 2019/2020 = 6.624h 43m)	606 beneficiarios (total programa 2019/2020 =1.326)	Recogida en año 2019
	Proyecto POEFE nº 8 “Benemplea Incluye”	3 itinerarios formativos	45	300.813,50 ⁽⁴⁾
	Proyecto nº 1: “Servicio de Difusión y mejora de la empleabilidad”	71 horas 5 talleres	277 beneficiarios	Incluida en Iniciativa Cooperación Local

AÑO	PROYECTOS	ACCIONES FORMATIVAS / HORAS ORIENTACIÓN	Nº ALUMNOS/AS	SUBVENCIÓN
2019 (2.821 beneficiarios) (2.536.095,24€)	Iniciativa Cooperación Local Expte: MA/ICL/0033/2018	1 Proyecto (con 12 subproyectos)	191 Contratos	1.741.600,00€
	Programa Andalucía Orienta Expte:MA/OCA/0004/2018	3.031 horas	720 beneficiarios	249.289,54
	Proyecto POEFE nº 8 “Benemplea Incluye”	5 itinerarios formativos	75	495.205,70 ⁽⁴⁾
	Proyecto nº 1: “Servicio de Difusión y mejora de la empleabilidad”	838 horas	1.690 beneficiarios	Incluida en Iniciativa Cooperación Local
		6 talleres		
	Cursos Ayuntamiento de Benalmádena	6 Cursos de PRL (Prevención de Riesgos Laborales)	127	A cargo de la Junta
1 Curso Manejo de Carretillas elevadoras		18	Matrículas Alumnos	

AÑO	PROYECTOS	ACCIONES FORMATIVAS / HORAS ORIENTACIÓN	Nº ALUMNOS/AS	SUBVENCIÓN
2018 (873 beneficiarios) (774.955,07€)	Iniciativa y Cooperación Social y Comunitaria Emple@Joven y Emple@30+ Expte: MA/CJM/0080/2016	1 Proyecto (con 27 subproyectos) (contabilizados en 2017)	204 Contratos (contabilizados en 2017)	468.032,21€ ⁽²⁾
	Programa Andalucía Orienta Expte:MA/OCA/0004/2016	3.861,65 horas (total programa 2017/2018 = 7.074 h.)	744 beneficiarios (total programa 2017/2018 =1.742)	Recogida en año 2017
	Prog. Operat. Empleo Juvenil nº 1090 Benemplea-Joven (5 especialidades)	4	60	306.922,86€ ⁽³⁾
	Cursos Formación Profesional para el Empleo Expte: 29/2016/J/0012 (2 especialidades)	2(contabilizados en 2017)	30(contabilizados en 2017)	Recogida en año 2017
	Cursos Ayuntamiento de Benalmádena	3 Cursos de PRL (Prevención de Riesgos Laborales)	69 beneficiarios	A cargo de la Junta

AÑO	PROYECTO	ACCIONES FORMATIVAS / HORAS ORIENTACIÓN	Nº ALUMNOS/AS	SUBVENCIÓN
2017 (1.508 beneficiarios) (1.570.502,56 €)	Iniciativa y Cooperación Social y Comunitaria Emple@Joven y Emple@30+ Expte: MA/CJM/0080/2016	1 Proyecto (con 27 subproyectos)	204 Contratos	1.156.619,94€ ⁽²⁾
	Programa Andalucía Orienta Expte: MA/OCA/0004/2016	3.212,35 horas	998 beneficiarios	263.801,90€
	Cursos Formación Profesional para el Empleo Expte: 29/2016/J/0012 (2 esp)	2	30	73.350,00€
	Prog. Operat. Empleo Juvenil nº 1090 Benemplea-Joven (5 especialidades)	1	15	76.730,72€ ⁽³⁾
	Cursos Ayuntamiento de Benalmádena	10 Cursos de PRL (Prevención de Riesgos Laborales)	246 beneficiarios	A cargo de la Junta
		1 Curso Manejo de Carretillas	15	Matrículas Alumnos

AÑO	PROYECTO	ACCIONES FORMATIVAS / HORAS ORIENTACIÓN	Nº ALUMNOS/AS	SUBVENCIÓN
2016 (1.481 alumnos) (1.734.133,98€)	Programa Andalucía Orienta Expte: MA/OCA/00040/2015	1.997 horas	560 beneficiarios	63.233,98€
	Cursos Ayuntamiento de Benalmádena	1 (Curso Manejo de Carretillas)	17	Matrículas Alumnos
		1(Aplicador productos fitosanitarios)	10	Matrículas Alumnos
		2(Prevención de riesgos laborales)	44	A cargo de la Junta
	Sesiones Informativas Planes de Empleo	14 sesiones	633 asistentes	-----
	Iniciativa Cooperación Social y Comunitaria Emple@joven y Emple@30+	Emple@joven	118 contratos	956.400,00€
		Emple@30+	79 contratos	714.500,00€
Lanzadera de Empleo	1 Proyecto	20	J. Andalucía/F. Sta M ^a la Real	

AÑO	PROYECTOS	ACCIONES FORMATIVAS / HORAS ORIENTACIÓN	Nº ALUMNOS/AS	SUBVENCIÓN
2015 (1.395 alumnos) (2.094.817,68 €)	P.O. Adaptabilidad y Empleo Proyecto nº 547 “Benemplea2.0”	5	57	235.612,81€ ⁽¹⁾
	Programa Andalucía Orienta Expte: MA/OCO/00012/2014	2.791 horas	929 beneficiarios	95.804,87€
	Cursos Ayunta/miento de Benalmádena	3 (Cursos Manipulador Alimentos)	37	Matrículas Alumnos
		6 (Cursos de Escuela de Espalda)	84	Matrículas Alumnos
		1(Aplicador productos fitosanitarios)	24	Matrículas Alumnos
		1(Mantenimiento de instalaciones de riesgos por legionelosis)	8	Matrículas Alumnos
		1(Prevención de riesgos laborales)	44	A cargo de la Junta
	Programa Emple@Joven	----	146 contratos	1.196.400,00€
Programa Emple@30+	----	66 contratos	567.000,00€	

AÑO	PROYECTOS	ACCIONES FORMATIVAS / HORAS ORIENTACIÓN	Nº ALUMNOS/AS	SUBVENCIÓN
2014 (1.756 alumnos) (686.745,72 €)	Cursos Formación Profesional para el Empleo Expte: 2011	3	31	165.045,00€
	P.O. Adaptabilidad y Empleo Proyecto nº 547 “Benemplea2.0”	8	120	396.335,04€ ⁽¹⁾
	Programa Andalucía Orienta Expte: MA/OCA/0009/2013	3.149 horas	1.351 beneficiarios	125.365,68€
	Cursos Ayuntamiento de Benalmádena	5(Cursos Manipulador de Alimentos)	93	Matrículas Alumnos
		8 (Cursos de Escuela de Espalda)	129	Matrículas Alumnos
	Benalforma Virtual	9	32	Matrículas Alumnos

AÑO	PROYECTOS	ACCIONES FORMATIVAS / HORAS ORIENTACIÓN	Nº ALUMNOS/AS	SUBVENCIÓN
2013-1992	Cursos de Formación Profesional para el Empleo P.O. Adaptabilidad y Empleo Proyecto nº 159 “Benemplea” P.O. Adaptabilidad y Empleo Proyecto nº 547 “Benemplea2.0” Programa Andalucía Orienta Programa Experiencias Profesionales para el Empleo (EPES) Proyecto nº 146 “REDEMPLEATE” Cursos Ayuntamiento de Benalmádena Benalforma Virtual Programa de Ayuda a la Contratación Escuelas Taller – Talleres de Empleo – Casas de Oficio IFAPA (Instituto de Investigación y Formación Agraria y Pesquera) – CIFA Cursos de PRL en colaboración con Fundación Andaluza Fondo de Formación y Empleo (FAFFE)” Aula mentor Cursos de Verano: Universidad de Málaga	8.273	15.118	11.387.228,37€

(1) Subvención total Proyecto nº 547 “Benemplea2.0” = 1.189.005,24€

(2) Subvención total Iniciativa y Cooperación Social y Comunitaria Emple@Joven y Emple@30+ = 1.624.652,15€

(3) Subvención total Proyecto nº 1090 “Benempleajoven” = 368.653,58€

(4) Subvención total Proyecto nº 8 “Benemplea Incluye” = 1.015.523,81€

(5) Subvención total Proyecto EPES = 231.331,58€

7.- PRENSA

EL NOTICIERO

BENALMÁDENA

JUEVES, 5 DE ENERO DE 2023 3

Los Reyes Magos de Oriente llegan hoy a Benalmádena

Sus Majestades desembarcarán en el Puerto a las 10 de la mañana y, tras recorrer las calles del municipio, concluirán su visita en la Plaza de la Mezquita

Los más pequeños de la casa cuentan ya las horas para la visita de los Reyes Magos de Oriente. Sus Majestades desembarcarán hoy por fin en Benalmádena, llegando a las 10 de la mañana al Puerto Deportivo, donde recibirán a todos los niños y repartirán peluches y mochilas de los muchos que este año han donado entidades como Embases o el propio Puerto.

A partir de las 13.30 horas, el alcalde de Benalmádena y los concejales de la Corporación Municipal recibirán a los Reyes Magos en el Ayuntamiento, donde, seguidamente, realizarán una recepción para los niños y niñas en el salón de plenos.

Ya a las 4 de la tarde se espera la salida de la Cabalgata 2023 desde el Recinto Ferial Los Nadales. Sus 11 carrozas seguirán el siguiente itinerario, desde las calles más típicas del Pueblo: Calle San Miguel, Chorrillo, Juan Luis Peralta, Jerónimo Garriga, Lomillas, Calle Real y Juan Luis Peralta.

A las 19.00 horas le tocará el turno a Arroyo de la Miel. En este caso, la Cabalgata partirá desde la explanada de Tivoli: Manantial, Tivoli, Avda. de la Estación, Avda. de la Constitución, Calle Las Flores, Sierrasol, Concepción, Avda. Gacía Lorca, Avda. Andalucía, Blas Infante y Avda. de la Constitución.

Sus Majestades concluirán su visita en la Plaza de

La Mezquita de Arroyo de la Miel. Será aquí donde reciban a los niños y niñas que quieran saludarlos y despedirse hasta el año próximo.

El buen desarrollo de la Cabalgata es labor de todos. Desde el Área de Seguridad y Emergencias recuerdan que la mejor opción es trasladarse a pie y, si hay que usar el coche, hacerlo en horarios y zonas por donde no transcurre la cabalgata. También se recomienda seguir las instrucciones del personal de seguridad que colabora en el desarrollo del evento, en este caso, Policía Local, Nacional y Protección Civil, y no invadir nunca el recorrido.





CURSO GRATUITO OPERACIONES BASICAS DE RESTAURANTE Y BAR

PLAZO DE SOLICITUD: 07 DE NOVIEMBRE DE 2022 AL 10 DE ENERO DE 2023

FECHA PREVISTA DE INICIO: 27 DE ENERO DE 2023



ACCIONES FORMATIVAS EN EL MARCO DE LA ESTRATEGIA DE DESARROLLO URBANO SOSTENIBLE E INTEGRADO (EDUSI) DE BENALMÁDENA “LA COSTA ES SALUD. ESTRATEGIA 2025” O.T.9 L.9.6 “PROGRAMAS DE FORMACIÓN PARA EMPLEO EN LOS SECTORES LOCALES MAS COMPETITIVOS” CÓDIGO FCL3AN07803

REQUISITOS MÍNIMOS:

- Estar desempleado/a: inscrito como demandante de empleo en la oficina de Empleo SAE
- Estar Empadronado/a en Benalmádena

Colectivos Preferentes y documentación a aportar:

- Ver en el archivo descargable “ANEXO INFORMATIVO” en <http://www.benalmadena.es/benalforma>

ENTREGA DE SOLICITUDES Y DOCUMENTACIÓN:

- Solicitudes Cita 922 56 20 85
- NO SE ATENDERÁ SIN “CITA PREVIA”
- Registro sólo en Centro de Formación Benalforma (CITA PREVIA OBLIGATORIA) (Paseo del Generalife 6, Arroyo de la Miel)

Información y reconida de Impresos

Horario de atención: 10h a 12h. (SIN CITA)
INFORMACIÓN: Tel: 952 56 20 85



Servicio de Aparato Digestivo. Vithas Xanit Internacional

Muchos te curan, no todos te cuidan

El Servicio de Aparato Digestivo de Vithas Xanit Internacional, liderado por el Dr. Pedro Rosón, cuenta con 14 profesionales que ofrecen un acceso rápido a consultas y un diagnóstico preciso. Todo pensado para darte el mejor cuidado.

Vithas Xanit Internacional
Av. de los Argonautas, s/n (29530)

Pide cita
vithas.es 952 567 180



FINCA CORTESIN
ANDALUCÍA, SPAIN 2023
PROUD
SUPPORTER



vithas
vivir para cuidarte

PARA ATENDER LAS NECESIDADES DE ESTE COLECTIVO

Benalmádena pondrá en marcha una comisión sobre discapacidad

“El objetivo será coordinar la atención a estas demandas y necesidades específicas, para ir derivándolas a cada departamento correspondiente, y ya hemos establecido la fecha de la primera reunión: el próximo 12 de enero”, informó el alcalde, Víctor Navas

El alcalde de Benalmádena, Víctor Navas; el concejal de Educación, E. Pablo Centella; y el concejal de Deportes, Joaquín Villazón, mantuvieron una reunión el pasado martes con un grupo de madres de niños y niñas con diversidad funcional para atender una serie de demandas para la mejora de los servicios y atención a este colectivo. Peticiones que presentaron con el apoyo y aval de más de 5.000 firmas.

“A raíz de esta reunión, hemos creado una Comisión sobre Discapacidad, una mesa de trabajo que se reunirá de forma periódica para atender las peticiones y demandas de este colectivo, y en la que participarán la concejala y técnicos de Bienestar Social, representantes de Asociación de Benalmádena Para La Atención a La Discapacidad (ABAD) y de este grupo de madres”, anunció el alcalde, que también participará en dicha comisión. “El objetivo será coordinar la atención a estas demandas, para ir derivándolas a cada departamen-

to correspondiente, y ya hemos establecido la fecha de la primera reunión: el próximo 12 de enero”, informó Navas.

Peticiones

Entre las demandas presentadas por las madres, se encuentra la petición de mejorar la accesibilidad de la ciudad mediante la instalación de pictogramas en espacios como las zonas comerciales, lograr que los parques infantiles avancen hacia una mejor adaptabilidad para personas con diversidad funcional o que en los diversos campamentos organizados por el Ayuntamiento en periodos vacacionales y en las actividades deportivas haya más cabida a la atención de las necesidades especiales de este colectivo.

“Entre los acuerdos adquiridos en la reunión, también nos hemos comprometido a poner a su disposición un teléfono de contacto para informarles sobre las características de los eventos que organizamos y la presencia en ellos de espacios y

servicios específicos para la atención a las personas con diversidad funcional”, apuntó el alcalde.

A raíz del encuentro, en la Cabalgata de Reyes de este año se habilitaron espacios especiales de atención preferente para niños y niñas con discapacidad funcional, tanto en la recepción inicial en el Puerto Deportivo y el salón de plenos, como en su recorrido por las calles de Benalmádena Pueblo y Arroyo de la Miel.

Labor de ABAD

Navas aprovechó para poner en valor la labor realizada desde ABAD en la atención a este colectivo. “Desde el gobierno municipal prestamos un apoyo firme y constante al trabajo que desarrolla la asociación: además de cederle una parcela municipal para la futura creación de un centro de atención integral a la discapacidad, logramos traer la atención temprana a Benalmádena en 2018 y cada año le otorgamos una subvención de 15.000 euros para contribuir a financiar sus diversos programas”, señaló.



CURSO GRATIS OPERACIONES BASICAS DE PISOS EN ALOJAMIENTOS

PLAZO DE SOLICITUD: 15 DE NOVIEMBRE DE 2022 AL 30 DE ENERO DE 2023

FECHA PREVISTA DE INICIO: 15 DE FEBRERO DE 2023



ACCIONES FORMATIVAS EN EL MARCO DE LA ESTRATEGIA DE DESARROLLO URBANO SOSTENIBLE E INTEGRADO (EDUSI) DE BENALMÁDENA “LA COSTA ES SALUD. ESTRATEGIA 2025” O.T.9 L.9.6 “PROGRAMAS DE FORMACIÓN PARA EMPLEO EN LOS SECTORES LOCALES MAS COMPETITIVOS” CÓDIGO FCL3AN07803

REQUISITOS MINIMOS:

- Estar desempleado@: inscrit@ como demandante de empleo en la oficina de Empleo SAE
- Estar Empadronad@ en Benalmádena

Colectivos Preferentes y documentación a aportar:

- Ver en el archivo descargable “ANEXO INFORMATIVO” en <http://www.benalmadena.es/benalforma>

ENTREGA DE SOLICITUDES Y DOCUMENTACIÓN:

- Solicitud Cita 952 56 20 85
- NO SE ATENDERÁ SIN “CITA PREVIA”
- Registro sito en Centro de Formación Benalforma (CITA PREVIA OBLIGATORIA) (Paseo del Generalife 6, Arroyo de la Miel)

Información y recogida de Impresos

Horario de atención: 10h a 12h. (SIN CITA)
INFORMACIÓN: Tel.: 952 56 20 85



Fondo Europeo de Desarrollo Regional
(2014-2020)

una manera de hacer
europa

Del Carmen

HELADERÍA LA CARIHUELA

Helados artesanos
Granizados
Batidos de helados
Smoothies
Gofres
Crepes
Horchata casera
Café irlandés

PASEO MARITIMO LA CARIHUELA, 35 - ABIERTOS DE 11:00 A 02:00 H



Continúa la Muestra de Teatro con tres nuevas representaciones

La agenda cultural de Benalmádena no está completa sin la Muestra de Teatro. Desde el pasado 22 de marzo está en marcha su edición número 29, que se extenderá hasta el 5 de mayo.

Como bien indicaba el edil de Cultura durante su presentación, “es una actividad con un gran arraigo por la gran afición a las artes escénicas que hay en nuestra ciudad y este programa contribuye a hacer de lo cultural algo cotidiano y habitual, abierto a la participación ciudadana”.

Todo tipo de colectivos de docentes, alumnos y aficionados al teatro participan en la muestra, por la que ya han pasado representaciones como “Alicia en el País de las Maravillas” o “Electra”.

La próxima semana, la Casa de la Cultura acogerá tres nuevos espectáculos. El lunes, 17 de abril, abrirá la programación el IES Albaytar a las 7 de la tarde con su representación del musical “Grease”, bajo la dirección de Alexandra Chlebek, Chloe Domínguez y Lucía García.

El martes día 18, también a las 19.00 horas, le tocará el turno al IES Benalmádena que pondrá sobre las tablas una obra firmada por sus alumnos: la comedia “Una muerte entre brillos”, dirigida por Marta Ruíz e Iván Navarrete.

Ya el miércoles 19, sesión doble de la mano del IES Poetas Andaluces: a las 19.00 horas se representa

la comedia “Despertando princesas”, adaptación de Desirée Ortega; y a las 20.00 horas dará comienzo el drama “Buscando a Lorca”, ambas obras dirigidas por Mariló Berdún.

La ‘Muestra de Teatro de Centros Docentes y Aficionados de Benalmádena’ es el programa más veterano que ofrece la Delegación de

Cultura en pro del fomento del teatro en todas sus fases, desde la creativa hasta la interpretativa, comprendiendo la escenificación de la obra en sí misma. Tiene lugar cada año en la Casa de la Cultura de Benalmádena e implica a un amplio espectro de participantes de todas las edades, roles y profesiones, provenientes

de diversas instituciones, tanto municipales como colectivos de aficionados: Centros Educativos, Antiguos Alumnos, Asociaciones Juveniles, Asociaciones de Adultos y Talleres Municipales de Teatro. El programa está dirigido a todos los públicos, desde los más pequeños hasta los más mayores.

¿QUIERES TRABAJAR COMO DOCENTE?
¡APRÓVECHA ESTA OPORTUNIDAD Y FÓRMATE!

**DOCENCIA DE LA FORMACIÓN
PARA EL EMPLEO (FPE)**

**PLAZO DE INSCRIPCIÓN:
2 MAYO 2023 - 30 JUNIO 2023**

ACCIONES FORMATIVAS CONDUENTE A
CERTIFICADO DE PROFESIONALIDAD (FPE)



**REQUISITOS MÍNIMOS:
ESTAR DESEMPLEADO@**

**INSCRIT@ COMO
DEMANDANTE DE
EMPLEO EN EL SERVICIO
ANDALUZ DE EMPLEO
(SAE)**

**TITULACIÓN DE
BACHILLERATO O
EQUIVALENTE**

INFORMACIÓN Y ENTREGA DE INSCRIPCIÓN:

Horario de atención: 9h a 13h.

Tel.: 952 56 20 85

Paseo del Generalife 6, Arroyo de la Miel



**Te deniegan el crédito
y no sabes por qué?**



TRAMITAMOS LA CONSULTA Y CANCELACIÓN DE TUS DATOS

Open Buy Llámanos sin compromiso
651 741 524



**A PARTIR DEL MES DE ABRIL
ABRIMOS TODOS LOS LUNES**

LA CAPITAL DE LAS TABERNAS DE ANDALUCÍA
El Kilómetro 0 de Benalmádena

SE ALQUILAN OFICINAS



**CENTRO ARROYO DE LA MIEL
EDIFICIO 3C
DESDE 60 M²**



**Telfn.: 952 44 14 66
680 212 092**

La Policía Local realiza una campaña especial de control e inspección de VTC

“Algunas patrullas detectaron que había ciertas irregularidades por parte de algunos VTC, motivo por el que se estableció esta campaña de control, en la que se han realizado un total de 66 inspecciones entre el 27 de marzo y el 1 de abril”, informó el concejal de Seguridad y Tráfico, Javier Marín

El concejal de Seguridad y Tráfico, Javier Marín, informó ayer sobre el resultado de la campaña especial de control e inspección de vehículos de transporte con conductor (VTC), realizada por la Policía Local de Benalmádena.

“Algunas patrullas detectaron que había ciertas irregularidades por parte de algunos VTC, motivo por el que se estableció esta campaña de control, en la que se han realizado un total de 66 inspecciones entre el 27 de marzo y el 1 de abril”, comenzó explicando Marín.

“En total se han levantado 16 actas por infracciones con casuísticas que abarcan desde presentar una tarjeta de transporte que no correspondía con el vehículo, no disponer de hojas de reclamaciones, carecer de seguro obligatorio o tener la ITV caducada”, detalló el concejal.

“Se han trasladado cinco actas de infracción a la Junta de Andalucía por tratarse de casusas más graves y ser competencia del gobierno autonómico”, añadió Marín.

El Ayuntamiento de Benalmádena, desde la Delegación de Seguridad, ha puesto en marcha



“En total se han levantado 16 actas por infracciones con casuísticas que abarcan desde presentar una tarjeta de transporte que no correspondía con el vehículo, no disponer de hojas de reclamaciones, carecer de seguro obligatorio o tener la ITV caducada”, detalló el concejal

varias de estas campañas en los últimos años con el fin de “evitar prácticas irregulares como que permanezcan a la espera en la vía pública para captar nuevos clientes, una acción prohibida por la legislación actual”, explicaba ya en 2020 Javier Marín.

El pasado mes de noviembre, la sesión plenaria correspondiente aprobó una moción en la que se instaba a la Junta de Andalucía a “establecer las condiciones de

uso de los VTC de forma negociada con el sector del taxi o a proteger a los usuarios del servicio VTC con precios justos sin las oscilaciones que hay en la actualidad”.

Con 3.256 licencias de VTC, Andalucía es la segunda comunidad autónoma con más licencias de España, por detrás de Madrid. La mayoría de ellas están operativas en la provincia de Málaga -2.304-, casi el mismo número que taxis, y 2.697 en Sevilla.



EL AYUNTAMIENTO DENUNCIA EL ROBO DE TRES CASETAS PARA EL REFUGIO DE LOS GATOS FERALES

El concejal de Participación Ciudadana, E. Pablo Centella, informó ayer que desde el Ayuntamiento se ha interpuesto una denuncia por el robo de tres de las casetas instaladas en la vía pública como refugio para las colonias de gatos ferales del municipio.

“Estas casetas suponen un bien público como parte del mobiliario urbano, y han requerido una inversión por parte del Ayuntamiento, motivo por el que realizamos esta denuncia”, explicó el

concejal. “La Policía Local ya está alertada de las ubicaciones donde estamos instalando estas casetas para que incrementen su control y vigilancia”, añadió.

El Ayuntamiento comenzó a instalar a principios del mes de marzo 116 casetas para gatos ferales que han supuesto una inversión de 30.000 euros. Una iniciativa que salió adelante a propuesta del Grupo Animalista de Benalmádena (GAB) a través de los Presupuestos Participativos.

¿QUIERES TRABAJAR COMO BARRENDERO - OPERARIO DE PUNTO LIMPIO - BASURERO? ¡FÓRMATE!

OPERACIONES BÁSICAS DE RECOGIDA Y TRATAMIENTO DE RESIDUOS MUNICIPALES E INDUSTRIALES (FPE)

PLAZO DE INSCRIPCIÓN: 2 MAYO 2023 - 30 JUNIO 2023

REQUISITOS MÍNIMOS:

ESTAR DESEMPLEAD@

INSCRIT@ COMO DEMANDANTE DE EMPLEO EN EL SERVICIO ANDALUZ DE EMPLEO (SAE)

NO REQUIERE TITULACIÓN



INFORMACIÓN Y ENTREGA DE INSCRIPCIÓN:

Horario de atención: 9h a 13h.

Tel.: 952 56 20 85

Paseo del Generalife 6, Arroyo de la Miel



AVISO ELECCIONES MUNICIPALES

Previsto el Pleno para el sorteo de las mesas electorales para las próximas elecciones locales que se deberá celebrar entre el 29 de abril y el 3 de mayo, regulados en el artículo 26 de la Ley Orgánica 5/1985, de 19 de julio del Régimen Electoral General. **SE COMUNICA que se adelanta al día 27 de abril** haciéndolo coincidir con la celebración del pleno ordinario, previa autorización de la Ilma. Sra. Presidenta de la Junta Electoral de Zona de Marbella, otorgada en acta celebrada el 17 de abril de 2023.

EN BENALMÁDENA, A 18 DE ABRIL DE 2023
SECRETARIO,
JOSE ANTONIO RÍOS SANAGUSTIN



Benalmádena estrena la campaña de la AECC “8 Historias de cine contra el cáncer”

“Se respira mucho optimismo en esta puesta de largo de la campaña ‘8 Historias de Cine Contra el Cáncer’, que presenta a través de historias personales las distintas terapias y tratamientos en los que trabaja la asociación”, valoró el alcalde de Benalmádena, Víctor Navas

La sede de la Asociación Española Contra el Cáncer (AECC) en Benalmádena acogió ayer la presentación de la campaña “8 Historias de Cine Contra el Cáncer” que, a través de carteles de películas y series de televisión, muestra alguno de los servicios que se ofrecen a pacientes de cáncer y familiares en la provincia de Málaga.

La presentación contó con la presencia de la presidenta local, Luisa Jiménez, acompañada por el gerente provincial de la Asociación en Málaga, Pedro González; el alcalde de Benalmádena, Víctor Navas, y numerosos miembros de la Corporación municipal.

A lo largo de la mañana se presentaron los ocho carteles que representan los distintos servicios que ofrece la Asociación, protagonizados por voluntarios, profesionales y usuarios. Se escucharon emocionantes historias reales contadas por sus protagonistas con la finalidad de mostrar tanto el trabajo que se realiza como el cambio de vida que supone para muchos pacientes acudir a la Asociación Española Contra el Cáncer para encontrar un lugar donde se sienten acompañados y comprendidos.

“Hoy hay un ambiente magnífico en la sede de la AECC de Benalmádena: se

respira mucho optimismo en esta puesta de largo de la campaña ‘8 Historias de Cine Contra el Cáncer’, que presenta a través de historias personales las distintas terapias y tratamientos en los que trabaja la asociación”, valoraba el alcalde.

“La AECC realiza una gran labor, ofreciendo todo el apoyo psicológico y terapéutico que precisan las personas que padecen esta enfermedad”, incidió Navas.

“El objetivo de la campaña es poner en valor esos servicios para que la sociedad los conozca y pueda hacer uso de ellos en caso necesario, y hacer un llamamiento para conseguir



nuevos socios que ayuden a dar la estabilidad económica necesaria para mantenerlos y poder seguir ayudando a miles de personas que los necesitan”, explicó la presidenta local. En la actualidad, la AECC en Málaga cuenta con 12.957 socios y su objetivo es cerrar el año 2023 por encima de los 15.000 para que este tipo de historias no se paren.

Las 8 historias que se presentan llevan el nombre de lo que podría ser una película o una serie de televisión de las que se programan en cualquier plataforma de hoy día. Cada una está enfocada a algunos de los servicios

que ofrece la Asociación de forma gratuita: el traslado de pacientes a hospitales, los cursos para dejar de fumar, talleres de asesoramiento estético, de meditación, los pisos residencia, sesiones de fisioterapia, el apoyo psicológico o la financiación de la investigación. Para realizar todas estas acciones, es fundamental el apoyo de los socios y que cada vez sean más, para seguir aumentando los servicios tan importantes y necesarios para los pacientes de cáncer.

En el año 2022, en la provincia de Málaga se han impartido 2.736 sesiones de fisioterapia; 7.350

sesiones de atención psicológica a 1.637 beneficiarios o se ha destinado 1.048.721 a proyectos de investigación contra el cáncer. Un trabajo lleno de esfuerzo y entusiasmo que debe seguir creciendo cada vez más.

Esta campaña se presentó en marzo en la capital malagueña, dentro del Festival de Cine de Málaga y ahora recorre las distintas localidades donde hay representación de la AECC para realizar presentaciones con autoridades locales y el sector empresarial y social de cada punto de la provincia.

8 historias de cine

Las historias de “8 Historias Contra el Cáncer” son dignas de la gran pantalla y son reflejo de miles de casos de superación, compromiso y trabajo que bien merecen un final feliz.

Antonio protagoniza “Emotion”. Fue voluntario de la AECC y, aunque lamentablemente falleció hace unos meses, dejó un gran ejemplo de coraje y ayuda a los demás. Su historia pone en valor al equipo de psicólogos que presta atención gratuita a familiares y pacientes con cáncer que acuden a la asociación.

Solo en el año 2022, la sede provincial atendió a 1.637 beneficiarios, realizando 7.350 sesiones de atención psicológica.

“Nuevos días” es la historia de Marina, voluntaria de Fuengirola que realiza talleres online de bienestar físico y mental

¿QUIERES TRABAJAR COMO AUX. ADMINISTRATIVO? ¡FÓRMATE!

OPERACIONES AUXILIARES DE SERVICIOS ADMINISTRATIVOS Y GENERALES (FPE)

**PLAZO DE INSCRIPCIÓN:
2 MAYO 2023 - 30 JUNIO 2023**

ACCIONES FORMATIVAS CONDUCENTE A CERTIFICADO DE PROFESIONALIDAD (FPE)



REQUISITOS MÍNIMOS:

ESTAR DESEMPLEAD@

INSCRIT@ COMO DEMANDANTE DE EMPLEO EN EL SERVICIO ANDALUZ DE EMPLEO (SAE)

NO REQUIERE TITULACIÓN

INFORMACIÓN Y ENTREGA DE INSCRIPCIÓN:

Horario de atención: 9h a 13h.

Tel.: 952 56 20 85

Paseo del Generalife 6, Arroyo de la Miel

#BenalmádenaParaVivir
#PiensaEnBenalmádena

ACTO PRESENTACIÓN CANDIDATURA

Izquierda Unida - Podemos Benalmádena

21 ABRIL • 19:00 H

Casa de la Cultura

Al término del acto, habrá aperitivo y actuación de Juan Pinilla

Benalmádena acoge el Campeonato de Motos de Agua

“Benalmádena volverá a ser la capital del deporte acuático, un evento deportivo que aporta valor al municipio en lo que respecta al turismo deportivo que genera, desestacionalizando el turismo, ampliando pernoctaciones y generando actividad comercial y consumo en la zona”, destacó el gerente del Puerto, Manuel J. Jiménez

La concejala de Puerto, Encarnación Cortés; el gerente del Puerto Deportivo, Manuel J. Jiménez, presentaron ayer el Campeonato de España de Moto de Agua, que se celebrará en la playa de Malapesquera a partir de hoy y durante el fin de semana, en categorías circuito y rallyjet, una de las competiciones más espectaculares de las que organiza la Federación Andaluza de Motonáutica.

“Benalmádena volverá a ser la capital del deporte acuático, un evento deportivo que aporta valor al municipio en lo que respecta al turismo deportivo que genera, desestacionalizando el turismo, ampliando pernoctaciones y generando actividad comercial y consumo en la zona, ya que cada piloto acude con al menos dos asistentes y sus familias al completo, todos ellos con un poder adquisitivo medio y medio alto: estamos hablando de 130 personas directamente relacionadas con la prueba y unas 300 indirectas”, informó el gerente.

La concejala de Puerto agradeció a la Federación “su apuesta por Benalmádena para atraer eventos deportivos relevantes que nos sirven como escaparate a nivel nacional”.

Cortés puso de manifiesto la seguridad que engloba el desarrollo de esta competición, y aseguró que el tráfico habitual del puerto no se verá afectado.

Por su parte, el vicepresidente de la Federación Andaluza de Motonáutica, Jonatan Martín, agradeció la predisposición y el trabajo conjunto que se realiza con el Puerto Deportivo, y anunció como novedad la nueva categoría de GPO Junior y otra Femenina. También puso en valor las estupendas instalaciones del Puerto Deportivo para



albergar este tipo de eventos.

Benalmádena acogerá la segunda prueba puntuable del Campeonato de España y la primera del Campeonato Andaluz de Motos de Agua 2023, en la modalidad de Circuito y Rallyjet. Un evento que reunirá a los mejores rai-

ders del panorama nacional.

Programa

Esta tarde comenzarán las verificaciones administrativas y técnicas. El sábado a las 9.45 horas tendrá lugar la reunión de pilotos, comenzando a las 10.15 con los entrenos y

a las 12.30 daría comienzo la primera manga. La jornada concluirá a las 19.30 horas con la entrega de premios de la categoría Circuito.

Ya el domingo saltará al agua la categoría Rallyjet que tendrá su correspondiente sesión de verificación, su reunión de pilotos y entrenos desde las 8.30 horas. La primera manga comenzaría a las 10.30 y a las 12.30 horas, la segunda. La entrega de premios estaría prevista a partir de las 3 de la tarde.

Se espera que el tiempo acompañe y que tanto benalmadenses como visitantes se acerquen hasta la playa para disfrutar de la vistosidad de esta competición.

CAMPEONATO ANDALUZ y de ESPAÑA de MOTOS DE AGUA
circuito rallyjet
BENALMADENA
5, 6 y 7 de MAYO 2023
Playa de Malapesquera
+34 627 52 80 99 | www.federacion-andaluza-motonautica.es

BenalForma | Centro de Formación Ayuntamiento de Benalmádena | Ayuntamiento de Benalmádena | Junta de Andalucía | Centro de Empleo, Empresas y Trabajo Autónomo

PROGRAMAS DE EMPLEO Y FORMACIÓN CON CONTRATO DE TRABAJO

BENALMADENA FORMA III:
EOCB0311 PINTURA INDUSTRIAL EN CONSTRUCCIÓN (NIVEL 2)
EOCB0110 PINTURA DECORATIVA EN CONSTRUCCIÓN (NIVEL 2)

Requisitos mínimos:
MENOR DE 30 AÑOS
TÍTULO DE GRADUADO EN ESO O NIVEL FORMATIVO EQUIVALENTE
INSCRITO COMO DEMANDANTE DE EMPLEO NO OCUPADO/A

INFORMATE:
Paseo del Generalife, 6
TLF. 952562085

SE ALQUILAN OFICINAS

CENTRO ARROYO DE LA MIEL EDIFICIO 3C DESDE 60 M²

Telfn.: 952 44 14 66
680 212 092

SALA DE REUNIONES - CASA DE LA CULTURA
PRESENTACIONES DE LIBROS

Vladimir Merino Barrera
Breve historia de los libros prohibidos

Martes 9 de mayo de 2023
19:30 h

Coordinará el acto Pepa Cejas, licenciada en filología inglesa.

Junta de Andalucía | Ayuntamiento de Benalmádena

La Peña Virgen de la Cruz entrega mañana los premios del concurso de cruces y altaritos

La Peña celebrará también el Certamen de Coros, en el que participarán formaciones como Tinaja de Benajárfate, Aires Marineros, la Unión del Cante Santiago, y el Coro de Nuestra Señora de la Cruz

“En el certamen participarán muchísimos coros y la Escuela Municipal de Baile, además de contar con un maravilloso espectáculo flamenco que nos trae la Peña La Repompa, con cante, baile y guitarra”, detalló la concejala de Festejos, Pilar Ramírez

La concejala de Festejos, Pilar Ramírez, ha presentado el broche final de la festividad de las Cruces de Mayo: la entrega de premios del Concurso de Cruces y Altaritos y el Certamen de Coros, que celebrará mañana sábado, 3 de junio, a partir de las 19.30 horas en la Peña Nuestra Señora de la Cruz. “Quiero felicitar y agradecer a todos los vecinos y vecinas, asociaciones, peñas, colectivos y hermandades que han parti-



cipado y colaborado”, ha comenzado Ramírez. Benalmádena ha vivido intensamente las Cruces de Mayo presentando una colección de elaboradas y

coloridas cruces y altares gracias a la participación de peñas, hermandades, asociaciones y colectivo. Este año además se han incorporado al calendario las verbenas. La entrega de premios del concurso de cruces y altaritos, que se realizará tras el encuentro de coros, estará amenizada por una fiesta flamenca en la que participarán Antonio Delgado “Gato” a la guitarra, Rocío López “Boterita” al cante, Sandra Cisneros y



Vannesa Spelta al baile e Isaac García a cargo de la percusión.

Certamen de Coros

El cartel de este encuentro de coros está compuesto por El Grupo Flamenco La Repompa de Málaga que abrirá la velada, seguido por la Academia Municipal de Baile de Benalmádena y la actuación estelar de Lucía Linero Rodríguez. Seguidamente se dará paso a los coros que tomarán parte en este encuentro.

“En el certamen participarán muchísimos coros y la Escuela Municipal de Baile, además de contar con un maravilloso espectáculo flamenco que nos trae la Peña La Repompa, con cante, baile y guitarra”, ha detallado la concejala. El miembro de la junta directiva de la Peña Nuestra Señora de la Cruz, Cristóbal Palomo, ha informado que actuarán los coros Tinaja de Benajárfate, Aires Marineros, la Unión del Cante Santiago, y el Coro de Nuestra Señora de la

Cruz. Pepi López, de la junta directiva de la Peña Nuestra Señora de la Cruz, ha anunciado que también actuará Lucía Linero, además de realizarse la entrega de premios del concurso de Cruces de Mayo al final del evento. También mañana sábado tendrá lugar la Veladilla del Carmen, pospuesta desde el 20 de mayo por cuestiones climatológicas y que finalmente se celebrará en el Castillo Bil-Bil a partir de las 20.00 horas.



La Cocina de Elisa

952 03 99 50 622 51 51 13

COME SANO TODOS LOS DÍAS
Si no tienes tiempo, cocinamos para ti
www.lacocinadeelisa.es
¡NO COCINES MÁS!

Entra ahora en nuestra web y elige tus platos favoritos

Pide tu comida para toda la semana
Comida casera a domicilio

Además tenemos nuevos packs semanales que te gustarán mucho

Visita nuestra web o solicita más información en nuestro correo electrónico
www.lacocinadeelisa.es - info@lacocinadeelisa.es

PEDIDOS
952 03 99 50 (TELÉFONO) 622 51 51 13 (WHATSAPP)
Avda. del Gamonal nº11. Local 3 (entre Edificio Júpiter y Minerva)
BENALMÁDENA

BenalForma informa

PROGRAMA FORMACIÓN Y ORIENTACIÓN LABORAL PARA COLECTIVOS VULNERABLES

PROYECTOS TERRITORIALES PARA EL REEQUILIBRIO Y LA EQUITAD. COLECTIVOS VULNERABLES

Empleo verde y local



Hostelería y comercio



Otros sectores



INSCRIPCIONES E INFORMACIÓN

678 56 58 20
670 09 60 43
mjtorres@coagmalaga.com
lvallejo@coagmalaga.com

BenalForma: 952 56 20 85
Horario: 9:00 a 14:00 horas



Consejo Regulador de la Agricultura de Málaga



Ayuntamiento de Benalmádena



BenalForma
CENTRO MUNICIPAL DE FORMACIÓN
Paseo del Generalife, 6
Arroyo de la Miel

Inscríbete en el SAE

Colectivos vulnerables

Itinerarios personalizados de inserción laboral

PARA ESTABLECER LAS LÍNEAS DE ACTUACIÓN Y NECESIDADES

Primera toma de contacto del alcalde con el jefe de Bomberos

La construcción del nuevo Parque de Bomberos, la escasez de medios técnicos y la necesidad de ampliar la plantilla, entre los temas destacados durante la reunión

El alcalde de Benalmádena, Juan Antonio Lara, recibió ayer en el Ayuntamiento al jefe de Bomberos, David Bañasco. Una primera toma de contacto para poner sobre la mesa los asuntos más destacados, establecer las principales líneas de actuación y valorar la situación del cuerpo de emergencias. “En primer lugar, quiero destacar la gran labor que realizan los bomberos del municipio a favor de la seguridad y del bienestar de todos nuestros vecinos”, manifestó el regidor municipal, que además quiso felicitar a todos los

funcionarios del área “por su fuerza, profesionalidad y valentía, poniendo muchas veces su vida en riesgo en aras de ayudar a los demás en situaciones de peligro”. “A todos ellos les tiendo mi mano para trabajar desde el diálogo, el consenso y la colaboración, con el fin de que puedan desarrollar su labor con las máximas garantías y con un servicio y medios que sean adecuados y suficientes”, expresó Juan Antonio Lara, quien destacó que “son muchos los temas

pendientes que son de gran importancia y que necesitan ser abordados, como es el caso precisamente de las carencias de medios y personal, y la construcción del nuevo Parque de Bomberos, una reivindicación que este cuerpo de emergencias lleva tiempo haciendo”.



El regidor destacó la labor de los bomberos y les tendió su mano “para trabajar desde el diálogo, el consenso y la colaboración, con el fin de que puedan desarrollar su labor con las máximas garantías”

Didi
Cafetería - Churrería
Tejeringos
Desayunos - Meriendas
Aperitivos - Cervezas - Vinos
AVDA. de la Constitución, 35 - Edificio 3C - Arroyo de la Miel

Avda. de la Estación 5 - Local 8B
29631 Benalmádena - Málaga
AlebrijeCostadelSol
68353038
ALEBRIFE
El sabor de México

La biblioteca del Pueblo adapta su horario a la época estival

La Biblioteca “Manuel Altolaguirre”, situada en Benalmádena Pueblo, adapta su horario a la temporada estival. Desde esta semana, el horario de atención al público de esta biblioteca municipal será de 9.00 a 14.00 horas, de lunes a viernes.

Por su parte, la Biblioteca Pública Arroyo de la Miel mantiene su horario habitual, de 9.00 a 21.00 horas. Hoy mismo, 27 de junio, sus instalaciones acogen una nueva cita del club de lectura “Encuentro con los Clásicos” a partir de las 7 de la tarde.

En esta última reunión de la temporada, de participación libre y gratuita hasta completar aforo, se comentará “Seis personajes en busca de autor” de Luigi Pirandello, obra polémica en su día, pero considerada después como punto de partida para un nuevo modo de teatro.

La Brisa
TAPERÍA
HORARIO: De 12 a 17 y de 19:30 a 23:30 horas
Tapa con Bebida
Pescados Fritos
Tostas y Picoteo
C/ Salvador Vicoente
Conjunto Parque Miel, 2 - Local 4-4
Arroyo de la Miel, Benalmádena
Tel: 679 871 194
tapaslabrises

Bogar
COCINA MALAGUENA
¡os deseamos una feliz feria 2023!
Nos encontramos junto a la Casa de la Cultura de Benalmádena - Arroyo de la Miel

Benalforma informa
PROGRAMA FORMACIÓN Y ORIENTACIÓN LABORAL
PARA COLECTIVOS VULNERABLES
PROYECTOS TERRITORIALES PARA EL REEQUILIBRIO Y LA EQUIDAD.
COLECTIVOS VULNERABLES

Empleo verde y local
Hostelería y comercio
Otros sectores

INSCRIPCIONES E INFORMACIÓN
678 56 58 20
670 09 60 43
mjtorres@coagmalaga.com
lvallejo@coagmalaga.com
Benalforma: 952 56 20 85
Horario: 9:00 a 14:00 horas

COAG Málaga
Ayuntamiento de Benalmádena
Benalforma
CENTRO MUNICIPAL DE FORMACIÓN
Paseo del Generalife, 6
Arroyo de la Miel

Inscrit@ en el SAE
Colectivos vulnerables
Itinerarios personalizados de inserción laboral

Alumnos de ‘Benalmádena Forma III’ realizan trabajos en el Parque de Los Limones y la Fuente del Chorrillo

En total, son 15 personas, menores de 30 años que se forman mediante un contrato de formación en alternancia, según detalló la edil Rosa Balbuena

La edil de Formación y Empleo, Rosa Balbuena Gómez, acompañada de su homólogo en Servicios Operativos, Juan Olea, visitó ayer el Parque de Los Limones para comprobar la buena marcha de los trabajos que se están realizando dentro del Programa de Empleo y Formación “Benalmádena Forma III”, gracias al alumnado-trabajador del programa.

Benalmádena Forma III es un proyecto en el que 15 alumnos, menores de 30 años, se forman mediante un contrato de formación en alternancia, tanto a nivel teórico como práctico en dos certificados de profesionalidad “Pintura Industrial en Construcción” y “Pintura Decorativa en Construcción”. Comenzó el 1 de junio y tiene una duración de un año. Además, “cuenta con un equipo técnico, compuesto por



un director de proyecto, un docente de las especialidades formativas y una orientadora a tiempo parcial”, informó Balbuena.

Durante la visita conocieron de primera mano el trabajo de pintura que actualmente está desarrollando el alumnado-trabajador en el Parque de Los Limones y en la Fuente del Chorrillo en Benalmádena Pueblo. Anteriormente, el programa realizó trabajos de pintura como prác-

tica de la formación que están desarrollando, adecuando la balastrada en Calle Dátil, el Parque Medina Azahara y el Paseo del Generalife.

“Una de las apuestas de este equipo de gobierno es precisamente la formación, y en este sentido hoy estamos visitando los talleres que impulsamos desde el Ayuntamiento. Suponen una oportunidad para la cualificación de personal desempleadas en ofi-



cios demandados por las empresas, para así ampliar sus posibilidades de inserción laboral”, subrayó la edil Rosa Balbuena.

Este Programa de Empleo y Formación, solicitado por el Centro Municipal de Formación “Benalforma”, de la Delegación de Empleo y Formación, ha sido subvencionado con una ayuda de 326.715,00 por la Consejería de Empleo, Empresa y Trabajo Autónomo de la Junta de Andalucía y el Servicio Público de Empleo Estatal

(SEPE) del Ministerio de Trabajo y Economía Social.

Además de la formación teórico-práctica recibida, el alumnado-trabajador realiza trabajos reales efectivos para la mejora y rehabilitación de zonas del municipio. Los certificados de profesionalidad son titulaciones oficiales que acreditan las competencias necesarias para el desarrollo de una actividad laboral. Este documento es reconocido y valorado en el mercado de trabajo, lo que permitirá a las

personas participantes mejorar las posibilidades de empleabilidad cuando finalicen.

Por su parte, el edil Juan Olea destacó que estos trabajos están siendo “superados” por responsables de Servicios Operativos, y puso en valor la capacidad de este equipo de gobierno de coordinar iniciativas como esta en pro de fomentar el desarrollo formativo con trabajos en beneficio del alumno-trabajador y el propio municipio.

BENALMÁDENA

EL NOTICIERO



JUEVES, 28 DE DICIEMBRE DE 2023 · AÑO XXVIII · NÚMERO 7.477

PERIÓDICO GRATUITO · WWW.ELNOTICIERO.EU

El Ayuntamiento inicia la remodelación integral de su sistema de telecomunicaciones

El Ayuntamiento de Benalmádena, a través del área de Modernización y Nuevas Tecnologías, ha empezado ya su revolución tecnológica con la puesta en marcha desde el inicio de legislatura de una remodelación integral de su sistema de telecomunicaciones.

El edil del área, Alejandro Carretero, ha señalado que “muchas de las líneas de las que dispone hoy el Consistorio y, muchas de sus dependencias municipales, son de cobre, cuando los diferentes operadores van a dejar por ley

de dar servicio, precisamente, por este motivo”. “Fue una de nuestras primeras preocupaciones nada más llegar al equipo de gobierno porque los técnicos nos aseguraban que llevaban años trabajando en este asunto” sin avances de calado. PÁGINA 5



LA PASTORAL “LOS BATANEROS” CIERRA MAÑANA LOS CONCIERTOS DE NAVIDAD EN LA PLAZA DE PUEBLOSOL

PÁGINA 6

BENALMÁDENA, ENTRE LOS MUNICIPIOS CON MAYOR AUMENTO DE POBLACIÓN EN 2022

PÁGINA 4



El alcalde destaca las nuevas acciones previstas en Benalforma para 2024

PÁGINA 3

Asador Café-Bar Casa Miguel

HAZ TU RESERVA DE MESA PARA LOS DÍAS 24, 25 Y 31 DICIEMBRE Y PARA LOS DÍAS 1 Y 6 DE ENERO

PERMANECEREMOS ABIERTOS

Avda. de la Constitución, 61
Junta Policia Local - Benalmádena

Tfn.: 951 468 667
647 234 766

Ven a tus gasolineras de Carrefour ESTEPOÑA, MIJAS, VALLE DEL GUADALHORCE y TORREMOLINOS, te esperamos.

ABRIMOS DOMINGO 31 DE DICIEMBRE

-8%

todos los días

Por ser socio de **El Club**

¡Vienes!

En repostajes en Estaciones de Servicio Carrefour. Acumulado en tu próximo ChequeAhorro.

El alcalde destaca las nuevas acciones previstas en Benalforma para el próximo año

El alcalde de Benalmádena, Juan Antonio Lara, ha compartido con los alumnos y profesores del Centro Municipal de Formación Permanente 'Benalforma' un acto con motivo de la llegada de la Navidad para felicitarles las fiestas y desearles un próspero 2024, cargado de oportunidades laborales y ha destacado las nuevas acciones formativas que el equipo de gobierno ha previsto para el próximo año.

El regidor municipal, que ha estado acompañado por la edil de Personal, Rosa Balbuena, ha aprovechado para enfatizar el trabajo que están realizando los alumnos a través de los cuatro itinerarios formativos, destinados a personas en situación de desempleo: tres de ellos correspondientes a cursos de Formación Profesional para el Empleo

(FPE.), 'Operaciones Auxiliares de Servicios Administrativos y Generales', 'Operaciones Básicas de Recogida y Tratamiento de Residuos Municipales e Industriales' y 'Docencia de la Formación Profesional para el Empleo'; y un cuarto itinerario correspondiente al Programa de Empleo y Formación de un año de duración, en el que se está formando a jóvenes menores de 30 años con contrato formativo en alternancia, en la especialidad de 'Pintura Industrial y Decorativa en Construcción'.

"En primer lugar, quiero destacar el éxito que están teniendo las distintas acciones formativas que se están desarrollando, que suponen una inversión superior a los 417.000 euros, gracias a las subvenciones solicitadas por 'Benalforma' y aprobadas por la Consejería de

Empleo, Empresa y Trabajo Autónomo de la Junta de Andalucía", ha destacado el primer edil, que ha apuntado que "Benalmádena es un municipio puntero en materia de formación y estas cifras nos animan a seguir apostando por la formación para el empleo". "Desde el Gobierno municipal continuaremos apostando por la formación como la vía principal para el acceso a un empleo de calidad", ha apuntado Juan Antonio Lara, animando a todas las benalmadenses que lo necesitan "a que se acerquen por el centro y se informen de las diferentes opciones para su formación".

Nuevos programas

Para el próximo año se pondrán en marcha dos nuevos programas de empleo y formación. 'Uno



con dos especialidades formativas correspondientes a Jardinería 'Benal-Verde', destinado a menores de 30 años, y otro con dos especialidades formativas de Auxiliar Administrativo 'Benal-Office', para mayores de 45 años", explicaba por su parte la edil Rosa Balbuena, indicando que, "además, se pondrán en marcha cuatro nuevos cursos de Formación Profesional para el Empleo, como son 'Operaciones Básicas de Pisos en Alojamientos', 'Operaciones Básicas de Restaurante

y Bar', 'Limpieza de Superficies y Locales' y 'Atención Sociosanitaria a Personas Dependientes en Instituciones Sociales'.

"También está previsto solicitar a través del programa EFESO al Ministerio de Política Territorial, para su financiación mediante el Programa de Empleo, Educación, Formación y Economía Social, del Fondo Social Europeo Plus (FSE+), del periodo de programación 2021-2027, un proyecto con 10 itinerarios forma-

tivos becados, teniendo en cuenta las necesidades formativas y ocupaciones más demandadas en nuestro municipio".

Estos nuevos programas para el año próximo suponen una inversión en empleo y formación de 1.836.005,80 euros, financiados por la Consejería de Empleo, Empresa y Trabajo Autónomo de la Junta de Andalucía, el Fondo Social Europeo (FSE) y cofinanciado por el Ayuntamiento de Benalmádena en un 15%.

8.- ALGUNAS IMÁGENES



CURSOS PROGRAMAS EMPLEO Y FORMACIÓN Y F.P.E. (MARZO 2023)



ACTIVIDADES AUXILIARES EN VIVEROS, JARDINES, Y CENTROS DE JARDINERIA “BENEMPLEA INCLUYE” (POEFE)



PROGRAMA EMPLEO Y FORMACIÓN “BENALMÁDENA FORMA I” ALBAÑILERIA



TRABAJOS PRÁCTICOS ARREGLO ACERADO AVDA. BEJAR

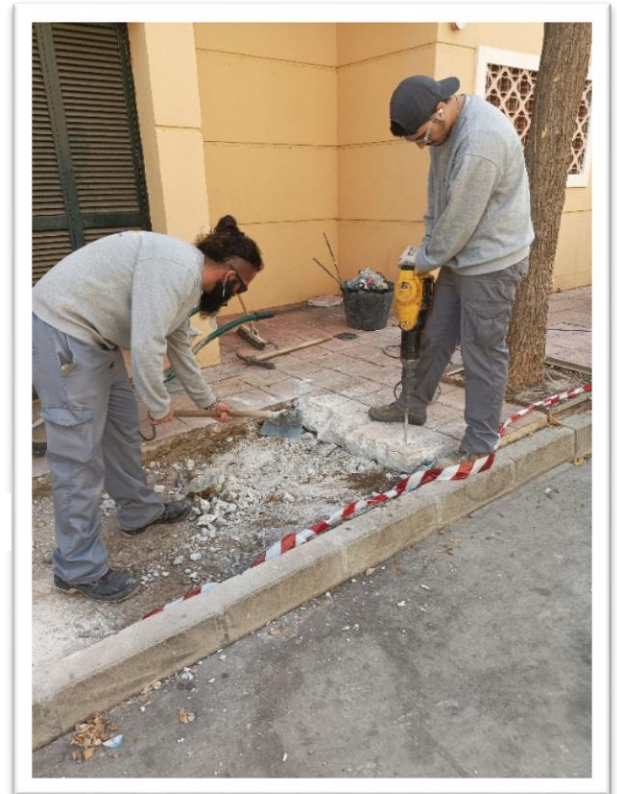

PROGRAMA EMPLEO Y FORMACIÓN “BENALMÁDENA FORMA II” ELECTRICIDAD

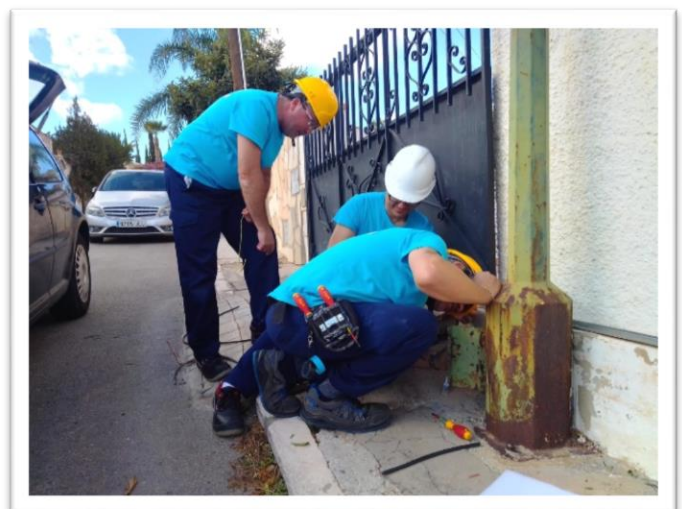

PROGRAMA EMPLEO Y FORMACIÓN “BENALMÁDENA FORMA III” PINTURA



SERVICIOS OPERATIVOS

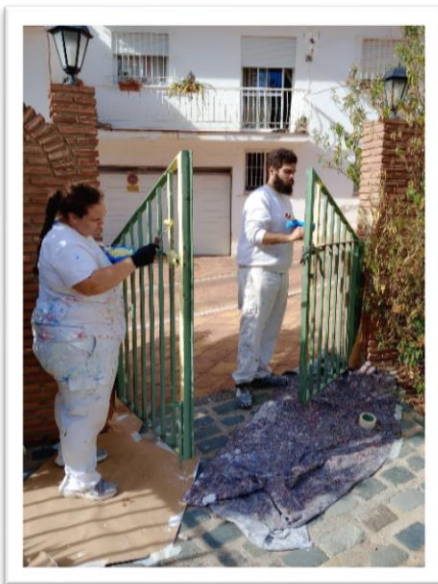

FUENTE CHORRILLO – PARQUE DE LOS LIMONES

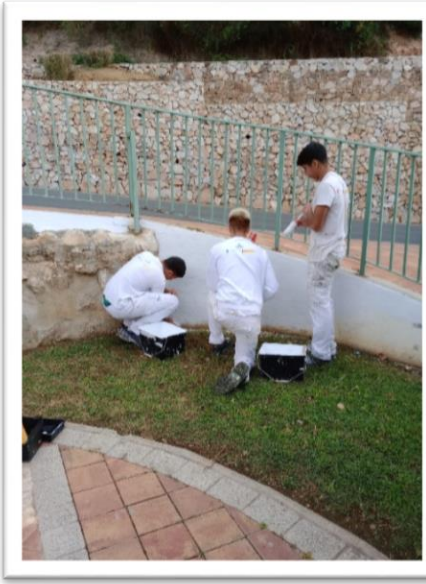

PARQUE MEDINA AZAHARA

CURSO “OPERACIONES BÁSICAS DE PISOS EN ALOJAMIENTOS” (F.P.E.)



CURSO “INSTALACIÓN MANTENIMIENTO DE JARDINES Y ZONAS VERDES” (FPE)



CURSO “OPERACIONES BÁSICAS DE RECOGIDA Y TRATAMIENTO DE RESIDUOS MUNICIPALES E INDUSTRIALES” (FPE) VISITA PUNTO LIMPIO





CURSO “DOCENCIA DE LA FORMACIÓN PROFESIONAL PARA EL EMPLEO” (FPE)



CURSO “OPERACIONES AUXILIARES SERVICIOS ADMINISTRATIVOS Y GENERALES” (FPE)





ALUMNADO, EQUIPO TÉCNICO Y RESPONSABLES POLÍTICOS CIERRAN EL AÑO BRINDANDO POR UNA FELIZ NAVIDAD Y UN PROSPERO AÑO NUEVO

