

# MEMORIA BENALFORMA 2025



*Benalmádena*  
AYUNTAMIENTO



**Benalforma**  
Centro de Formación  
Ayuntamiento de Benalmádena



---

**ÍNDICE**

---

<b>1. <u>SALUDA CONCEJALA DELEGADA</u></b> .....	<b>Pág. 3</b>
<b>2. <u>PRESENTACION DEL CENTRO</u></b> .....	<b>Pág. 4</b>
<b>2.1. AMBITOS DE ACTUACION</b> .....	<b>Pág 4</b>
<b>2.2. OBJETIVOS</b> .....	<b>Pág 5</b>
<b>3. <u>PROYECTOS DESARROLLADOS AÑO 2025</u></b> .....	<b>Pág. 6</b>
<b>3.1. PROYECTO FORMACIÓN PROFESIONAL PARA EL EMPLEO (FPE)</b> .....	<b>Pág 6</b>
<b>3.1.1. FINALIZACIÓN PROYECTO FORMACIÓN PROFESIONAL PARA EL EMPLEO (FPE)</b> <b>EXPTE: 98/2023/J/0013</b>	
<b>3.2. PROGRAMAS EMPLEO Y FORMACIÓN</b> .....	<b>Pág 7</b>
<b>3.2.1. FINALIZACIÓN PROGRAMA “BENAL-OFFICE” EXPTE: 29/2023/PE/0005</b>	
<b>3.2.2. FINALIZACIÓN PROGRAMA “BENAL-VERDE” EXPTE: 29/2023/PE/0007</b>	
<b>3.2.3. CLAUSURA PROGRAMAS DE EMPLEO Y FORMACIÓN “BENAL-OFFICE” Y “BENAL-VERDE” E INAUGURACIÓN-PUESTA EN MARCHA PROGRAMA “BENALMÁDENA CONSTRUYE” EXPTE: 29/2024/PE/0024</b>	
<b>3.2.4. INICIO PROGRAMA “BENALMÁDENA CONSTRUYE” EXPTE: 29/2024/PE/0024</b>	
<b>3.3. PROYECTO Nº 54 BIO-EDUCACIÓN: Sensibilización y Educación Ambiental</b> .....	<b>Pág 11</b>
<b>3.4. ACUERDOS DE COLABORACIÓN: ASOCIACIÓN ARRABAL-AID, COAG, ACCIÓN LABORAL, SPM CONSTRUCCIÓN, COSTA DEL SOL FORMACIÓN, EUROFORMAC, FUNDACIÓN ANORAR (AORVA GROUP), ESCUELA DEL FACTOR H, MERIDIANOS, INSERTA, SINERGIA Y DIPUTACIÓN DE MÁLAGA</b> .....	<b>Pág 13</b>
<b>3.4.1. ACUERDOS DE COLABORACIÓN CON ENTIDADES PARA ORIENTACIÓN</b>	
<b>3.4.2. ACUERDOS DE COLABORACIÓN PARA FORMACIÓN E INSERCIÓN</b>	
<b>3.5. FORMACIÓN CONTINUA</b> .....	<b>Pág 19</b>
<b>3.6. ACTIVIDADES COMPLEMENTARIAS</b> .....	<b>Pág 24</b>
<b>3.5.1. SESIÓN INFORMATIVA ACREDITA</b>	
<b>3.5.2. VISITA DE ALUMNADO DE 4º ESO DEL I.E.S POETAS ANDALUCES</b>	
<b>3.5.3. TALLERES DE ORIENTACIÓN EN I.E.S. AL BAYTAR, I.E.S. ARROYO DE LA MIEL, I.E.S. BENALMÁDENA.</b>	
<b>3.5.4. REUNIÓN CON LA COORDINADORA Y LA TÉCNICA DEL DEPARTAMENTO DE PERSONAS Y VALORES DEL GRUPO PEÑARROYA.</b>	
<b>4. <u>PROYECTOS SOLICITADOS AÑO 2025</u></b> .....	<b>Pág 27</b>
<b>4.1. CONVOCATORIA PROGRAMA DE EMPLEO Y FORMACIÓN</b> .....	<b>Pág 27</b>
<b>4.2. CONVOCATORIA PROYECTO EXPERIENCIAS PROFESIONALES PARA EL EMPLEO (EPES)</b> .....	<b>Pág 31</b>



4.3. CONVOCATORIA PROGRAMA EMPLEAVERDE+ FONDO SOCIAL EUROPEO PLUS, PROYECTO BIO-TURISMO .....	Pág 32
4.4. ACREDITACIONES DE CERTIFICADOS PROFESIONALES.....	Pág 33
5. <u>SISTEMA DE GESTIÓN DE LA CALIDAD</u> .....	Pág 34
6. <u>INSERCIÓN LABORAL</u> .....	Pág 36
6.1 RESUMEN INSERCIÓN LABORAL AÑOS 2022-2025 .....	Pág 36
6.2 HISTÓRICO INSERCIÓN LABORAL AÑOS 2022-2025 .....	Pág 36
7. <u>BENALFORMA EN CIFRAS</u> .....	Pág 39
7.1. RESUMEN HISTÓRICO BENALFORMA .....	Pág 39
7.2. HISTÓRICO DATOS FORMACIÓN CONTINUA .....	Pág 47
7.3. USUARIOS ATENDIDOS CENTRO BENALFORMA AÑO 2025.....	Pág 48
8. <u>NOTAS DE PRENSA</u> .....	Pág. 49
9. <u>ALGUNAS IMÁGENES</u> .....	Pág 57

## **1.- SALUDA CONCEJALA DELEGADA**

La Formación Profesional para el Empleo (FPE) está alineada con los Objetivos de Desarrollo Sostenible (ODS) de la Agenda 2030, que buscan garantizar prosperidad y bienestar para todas las personas, protegiendo el planeta y fortaleciendo la paz. La formación profesional contribuye a la consecución de estos ODS a través de la educación y formación que capacita a los estudiantes con competencias y actitudes para abordar los desafíos globales.

En la actualidad la Formación Profesional para el Empleo es uno de los estudios profesionales más cercanos a la realidad del mercado de trabajo, dando respuesta a la necesidad real y más inmediata de personal cualificado especializado en los distintos sectores profesionales para responder a la actual demanda de empleo

Si analizamos su alta inserción laboral respecto a otros estudios, y esto se puede comprobar en la media de inserción laboral de la formación realizada en nuestro centro, que actualmente y como se puede ver en nuestra memoria del año 2024 es del 60% a corto y medio plazo, podemos afirmar que la Formación Profesional para el Empleo ya se ha transformado en una formación que responde a la demanda de empleo del mercado de trabajo más inmediata y que cada vez tiene más dificultad para encontrar personal cualificado en formaciones profesionales.

Con la formación que se facilita desde nuestro Centro Benalforma, bien gestionando directamente proyectos, bien conveniando con otras entidades colaboradoras y siempre ofertando formación gratuita, se pretende la inserción de jóvenes y adultos en un mercado de trabajo cada vez más exigente, así como la progresión profesional de nuestros alumnos.

La primera estrategia de la Formación Profesional que desarrollamos en esta Delegación de Empleo, es el rol de la formación como catalizador y facilitador del desarrollo de capacidades y competencias, y la segunda estrategia es conseguir alumnos más inclusivos y resilientes, con la finalidad última de mejorar su empleabilidad y conseguir cada vez mejores datos de inserción.

Cada año intentamos innovar en los proyectos que solicitamos desde nuestro centro, para cumplir estas estrategias y objetivos, y para ello seguiremos trabajando en y para nuestro municipio, asegurando siempre un acceso igualitario, con una formación técnica, profesional y de calidad.

Rosa M<sup>a</sup> Balbuena – Concejala Delegada



## 2.- PRESENTACIÓN DEL CENTRO

**Benalforma** es el centro de referencia en el ámbito municipal de Benalmádena respecto a la gestión de las *políticas activas para el empleo, entendiendo éstas como:*



*“El conjunto de servicios y programas de orientación, empleo y formación profesional para el empleo en el ámbito laboral dirigidas a mejorar las posibilidades de acceso al empleo, por cuenta ajena o propia, de las personas desempleadas, al mantenimiento del empleo y a la promoción profesional de las personas ocupadas y al fomento del espíritu empresarial y de la economía social y con el objeto de favorecer la inserción laboral de los demandantes de empleo de Benalmádena”.*

### 2.1.- ÁMBITOS DE ACTUACIÓN

Las acciones desarrolladas se han centrado en 6 ejes de actuación:



## 2.2.- OBJETIVOS

1.

FORMAR Y CUALIFICAR A LAS PERSONAS DESEMPLEADAS Y OCUPADAS, ADAPTÁNDOLAS A LAS NECESIDADES DEL MERCADO LABORAL Y A LA COMPETITIVIDAD DE LOS SECTORES ECONÓMICOS Y PRODUCTIVOS DE LAS EMPRESAS.

2.

PROPORCIONAR ORIENTACIÓN PROFESIONAL Y LABORAL MEDIANTE ITINERARIOS PERSONALIZADOS DE INSERCIÓN.

3.

OFRECER A LAS PERSONAS DEMANDANTES DE EMPLEO, MEDIANTE EL DESARROLLO DE ITINERARIOS INTEGRADOS DE INSERCIÓN SOCIOLABORAL, UNA OPORTUNIDAD DE PRÁCTICA LABORAL.

4.

PARTICIPAR Y FOMENTAR LA CREACIÓN DE REDES DE INTERCAMBIO METODOLÓGICO, TÉCNICO Y DE BUENAS PRÁCTICAS.

5.

FAVORECER EL ENCUENTRO EMPRESARIADO-LABORAL.

6.

REALIZAR ACOMPAÑAMIENTO Y PROSPECCIÓN LABORAL: INSERCIÓN LABORAL.

7.

PARTICIPAR EN ACCIONES PARA EL FOMENTO, CREACIÓN Y MEJORA DEL EMPLEO.

8.

IMPULSAR Y PARTICIPAR EN EL PACTO LOCAL PARA EL EMPLEO

**3.- PROYECTOS DESARROLLADOS AÑO 2025**

**3.1.- PROYECTO FORMACIÓN PROFESIONAL PARA EL EMPLEO (FPE)**

**DESCRIPCIÓN:**

Facilitar a las personas trabajadoras desempleadas, una formación ajustada a las necesidades del mercado de trabajo, que atienda a los requerimientos de competitividad de las empresas, a la vez que satisfaga las aspiraciones de promoción profesional y desarrollo personal de las personas trabajadoras, capacitándolas para el desempeño cualificado de las diferentes profesiones, para el acceso y mantenimiento del empleo y acreditándoles las competencias profesionales adquiridas.

**3.1.1.- FINALIZACIÓN PROYECTO FORMACIÓN PROFESIONAL PARA EL EMPLEO (FPE Expte 98/2023/J/0013 (Resolución de 2 de agosto de 2023, de la Dirección General de Formación Profesional para el Empleo).**

ITINERARIO FORMATIVO	Nº HORAS	FECHA INICIO	FECHA FIN
OPERACIONES BÁSICAS DE RESTAURANTE Y BAR	290	17/04/2024	09/07/2024
LIMPIEZA DE SUPERFICIES Y MOBILIARIO EN EDIFICIOS Y LOCALES	230	24/04/2024	28/06/2024
ATENCIÓN SOCIO SANITARIA A PERSONAS DEPENDIENTES EN INSTITUCIONES SOCIALES	450	23/09/2024	12/02/2025
OPERACIONES BÁSICAS DE PISOS EN ALOJAMIENTOS	380	22/10/2024	21/02/2025

ALUMNOS/AS FINALIZADOS/AS año 2024	ALUMNOS/AS FINALIZADOS/AS año 2025	TOTAL ALUMNOS/AS PROYECTO COMPLETO
21	27	48

**SUBVENCIÓN SOLICITADA Y CONCEDIDA: 103.062,48€**

**SUBVENCIÓN EFECTIVAMENTE EJECUTADA: 82.515,87€**





### 3.2.- PROGRAMAS DE EMPLEO Y FORMACIÓN

**DESCRIPCIÓN:**

**OBJETIVO GENERAL:**

Impartir formación profesional para el empleo dirigida a mejorar las posibilidades de inserción del alumnado, a través de su cualificación contrato en alternancia con la práctica profesional y la formación.

**OBJETIVOS ESPECÍFICOS:**

- Contribuir al desarrollo de un turismo sostenible y accesible mediante da adaptación del entorno urbano del municipio
- Contribuir al impulso de una formación que responda a las necesidades del mercado laboral del municipio.
- Anticipar las posibles necesidades de personal de las empresas del territorio para adecuar la oferta formativa en el municipio.
- Mejorar la empleabilidad y la cualificación de las personas trabajadoras desempleadas del municipio incidiendo fundamentalmente en los colectivos con mayores problemas para la inserción y reinserción laboral (jóvenes y mayores de 45 años respectivamente).
- Promover que las competencias profesionales adquiridas por los trabajadores, sean objeto de acreditación.

**3.2.1.- FINALIZACIÓN PROGRAMA DE EMPLEO Y FORMACIÓN “BENAL-OFFICE”  
Expte: 29/2023/PE/0005 ( Resolución de 29 de julio de 2023, de la Dirección General de Formación Profesional para el Empleo)**

14 meses, de los que 12 meses son de formación en alternancia (equivalente a 1.920 horas), más un mes de preparación del proyecto y un mes de cierre del proyecto, ambos meses subvencionables, realizando un total de 2.240 horas.

BENAL-OFFICE			
Especialidades Formativas/Alternancia	Nivel	Total horas Formativas/alternancia	Nº alumnos
OPERACIONES DE GRABACIÓN Y TRATAMIENTO DE DATOS Y DOCUMENTOS (ADGG0508)	I	360H	15 alumnos
ACTIVIDADES ADMINISTRATIVAS EN LA RELACIÓN CON EL CLIENTE (ADGG0208)	II	590H	
Alternancia Práctica	--	970H	
<b>TOTAL FORMACIÓN EN ALTERNANCIA</b>		<b>1.920 HORAS</b>	

**FECHA FIN: 27/05/2025**

**SUBVENCIÓN SOLICITADA Y CONCEDIDA: 420.240,60€**

**SUBVENCIÓN EFECTIVAMENTE EJECUTADA: 325.522,20 €**

**3.2.2. - FINALIZACIÓN PROGRAMA DE EMPLEO Y FORMACIÓN “BENAL-VERDE”**  
**Expte: 29/2023/PE/0007** (Resolución de 29 de julio de 2023, de la Dirección General de Formación Profesional para el Empleo)

14 meses, de los que 12 meses son de formación en alternancia (equivalente a 1.920 horas), más un mes de preparación del proyecto y un mes de cierre del proyecto, ambos meses subvencionables, realizando un total de 2.240 horas.

BENAL-VERDE			
Especialidades Formativas/Alternancia	Nivel	Total horas Formativas/alternancia	Nº alumnos
1. ACTIVIDADES AUXILIARES EN VIVEROS, JARDINES Y CENTROS DE JARDINERÍA (AGAO0108)	I	250h	15 Alumnos
2. TÉCNICAS Y PROCEDIMIENTOS DE LIMPIEZA CON UTILIZACIÓN DE MAQUINARIA (MF1088)	I	60h	
3. INSTALACIÓN Y MANTENIMIENTO DE JARDINES Y ZONAS VERDES (AGAO0208)	II	390h	
Alternancia Práctica	--	1.220H	
<b>TOTAL FORMACIÓN EN ALTERNANCIA</b>		<b>1.920 HORAS</b>	

**FECHA FIN: 27/05/2025**

**SUBVENCIÓN SOLICITADA Y CONCEDIDA: 420.240,60€**

**SUBVENCIÓN EFECTIVAMENTE EJECUTADA: 318.684,21 €**



**3 . 2 . 3 . - CLAUSURA PROGRAMA DE EMPLEO Y FORMACIÓN:**

“BENAL-OFFICE” EXPTE: 29/2023/PE/0005 - “BENAL-VERDE” EXPTE: 29/2023/PE/0007

**PUESTA EN MARCHA:**

“BENALMADENA CONSTRUYE EXPTE: 29/2024/PE/0024

La clausura se llevó a cabo el día 27 de mayo de 2025 a las 12:30 horas en el Castillo El Bil Bil de Benalmádena con la presencia del Alcalde de Benalmádena, la Delegada de Empleo, Empresa y Trabajo Autónomo de Málaga, la Jefa de Servicio del Programa de Empleo y Formación, la Concejala de la Delegación de Empleo y Formación, la Directora del Centro Municipal de Formación Benalforma” y personal técnico del mismo, personal directivo, docente, de apoyo a la inserción laboral, personal de apoyo administrativo y alumnado de los programas de empleo y formación expediente 29/2023/PE/0005 y expediente 29/2023/PE/0007

El programa de la clausura consistió en una bienvenida y saluda del Alcalde de Benalmádena, un saluda por parte de la Delegada de Empleo, Empresa y Trabajo Autónomo de Málaga, intervención del personal directivo del programa de empleo y formación, emisión de vídeo resumen de actividades y actuaciones del programa mencionado, entrega de diplomas acreditativos, clausura del acto por parte del Alcalde de Benalmádena y foto de grupo.

Asimismo, se aprovechó el acto para proceder a la inauguración-puesta en marcha del nuevo programa de Empleo y Formación concedidos al Ayuntamiento de Benalmádena por la Delegación Territorial de Empleo, Empresa y Trabajo Autónomo en Málaga, y que comenzaron el día 15 de mayo de 2025, dicho programa “BENALMÁDENA CONSTRUYE” (Expte. 29/2024/PE/0024) va dirigido a personas menores de 30 años.



**3 . 2 . 4 . - INICIO PROGRAMA DE EMPLEO Y FORMACIÓN:**

**“BENALMADENA CONSTRUYE” Expte: 29/2024/PE/0024** ( Resolución de 11 de julio de 2024, de la Dirección General de Formación Profesional para el Empleo)

**DURACIÓN DEL PROYECTO:**

14 meses, de los que 12 meses son de formación en alternancia (equivalente a 1.920 horas), más un mes de preparación del proyecto y un mes de cierre del proyecto, ambos meses subvencionables, haciendo un total de 2.240 horas.

<b>BENALMADENA CONSTRUYE</b>				
Especialidades Formativas/Alternancia	Nivel	Total horas Formativas/alternancia	Nº alumnos	Colectivo
1. LIMPIEZA DE SUPERFICIES Y MOBILIARIO EN EDIFICIOS Y LOCALES	I	150 H	15 alumnos/as	Menores de 30 años
2. OPERACIONES AUXILIARES DE ALBAÑILERÍA DE FÁBRICAS Y CUBIERTAS	I	280H		
3. FÁBRICAS DE ALBAÑILERÍA	II	260H		
ALTERNANCIA PRÁCTICA (trabajo real)		1.230H		
TOTAL FORMACIÓN EN ALTERNANCIA		1.920 HORAS		

**COSTE PROYECTO**

	Módulo A (Costes elegibles salariales personal formador, directivo y de apoyo)	Módulo B ( gastos de formación y funcionamiento elegibles)	Costes Salariales Alumnos (contratos formación y aprendizaje)
Total Coste Subvencionable	131.376,00€	36.960,00€	270.637,20€
<b>TOTAL COSTE 438.973,20€</b>			

**FECHA INICIO: 15/05/2025**

**FECHA PREVISTA FIN: 14/05/2026**



**3.3.- PROYECTO Nº 54 BIO-EDUCACIÓN: Sensibilización y Educación Ambiental** Programa Empleaverde+ cofinanciado por el Fondo Social Europeo Plus en 2024.  
(RESOLUCIÓN DE 14 DE MARZO DE 2022)



**OBJETIVO:**

Capacitar a personas adultas desempleadas en competencias verdes para fomentar el empleo sostenible, vinculando formación, turismo de naturaleza y la revalorización de parques urbanos como espacios clave para la transición ecológica y el desarrollo local.

**DURACIÓN DEL PROYECTO:**

14 meses, distribuidos en las siguientes **FASES:**

1. Fase de Preparación con una duración de 4 meses. Desde el 23 de enero al 22 de mayo de 2025
2. Fase de Formación de 12 alumnos con una duración de 4 meses y un total de 430 horas de formación de las que 420 horas son Unidades de Competencia del Certificado de Profesionalidad “Interpretación y Educación Ambiental” y 10 horas complementarias: 5 horas de Igualdad de Oportunidades entre hombres y mujeres y otro módulo de 5 horas de Habilidades blandas. Desde el 23 de mayo al 8 de septiembre de 2025
3. Fase de Contratación: 6 meses. Se han contratado como “Monitores ambientales” a 10 alumnos formados a 5h/día. 25 horas semanales para el desarrollo del Proyecto. Desde el 23 de septiembre hasta 22 de marzo de 2026.

Durante esta fase se desarrollarán 6 Proyectos:

**Proyecto 1: Sesiones Formativas de Educación Ambiental** en Colegios, IES y Asociaciones del Tercer Sector/Asociaciones sin ánimo de lucro con una duración de 2 horas

TEMÁTICAS ABORDADAS	Nº PARTICIPANTES	CENTRO EDUCATIVOS
Uso responsable del agua, flora y fauna local, la economía circular y la cartografía social	2.726 alumnos y alumnas	CEIP Miguel Hernández, CEIP Tomillar, E.I. El Panal, CEIP La Leala, CEIP Maravillas, CEIP Poeta Salvador Rueda e IES Al-Baytar.

**Proyecto 2: “Formador de Formadores Medio-Ambientales”**, consistente en Masters Class/Training Pills de 4h en dos sesiones de formación al profesorado de colegios e IES e informantes claves de Asociaciones

**Proyecto 3: “Sensibilización Medio-ambiental a técnicos del Ayuntamiento de Áreas sensibles medioambientalmente.** Se realizará mediante Training Pills de 5 horas en una sesión de concienciación y exposición de buenas prácticas en las áreas que participan

**Proyecto 4: “Planificación de Itinerarios y conducción de grupos para sensibilización medio-ambiental del entorno natural de Benalmádena**

El 11 de noviembre se realizó un itinerario interpretativo en el Parque de la Paloma con la participación de **44 alumnos y alumnas** de 6º de Educación Primaria del **CEIP La Leala**.

La actividad, con una duración aproximada de cuatro horas, se integró en el programa municipal de educación ambiental.

El itinerario se planteó como una **experiencia educativa vivencial** guiada por educadores ambientales, centrada en la interpretación de la biodiversidad urbana y la función ecológica y social de los espacios verdes. La metodología fue participativa y cooperativa, basada en el modelo TORA, e incluyó paradas interpretativas, actividades prácticas y dinámicas de grupo.

Como resultado, el alumnado amplió su conocimiento sobre los ecosistemas locales, reforzó actitudes de respeto y cuidado del medio ambiente, desarrolló habilidades de trabajo en equipo y fortaleció su conciencia ambiental y su vínculo con el entorno.

**Proyecto 5: “Jornadas de Sensibilización Medioambiental”** dirigidas a la población en general incluyendo alumnado, familias y AMPAS. Se realizarán 4 jornadas con un aforo de máximo de 100 personas.

Se han realizado 2 jornadas en el Parque de la Paloma: el **24 de octubre** de 2025 donde participó el CEIP Miguel Hernández, con una asistencia de 76 personas, y el **28 de noviembre** con el CEIP Poeta Salvador Rueda, con la participación de 113 alumnos y alumnas.

Estas jornadas, con una duración aproximada de dos horas, incluyeron charlas divulgativas, recorridos interpretativos y dinámicas participativas, utilizando el parque como recurso educativo para fomentar el contacto directo con la naturaleza urbana. Las jornadas se estructuraron en torno a los ejes de informar, formar y sensibilizar, promoviendo el conocimiento de la biodiversidad, la adopción de buenas prácticas ambientales y la implicación activa de la ciudadanía en la conservación del entorno.



**Proyecto 6: “PUNTOS VERDES: Localización, señalización y difusión de puntos de recogida selectiva”**



**FECHA CONCESIÓN: 22/01/2025**  
**SUBVENCIÓN CONCEDIDA: 260.700,43€**  
**PLAZO DE EJECUCIÓN: 14 MESES**  
**(23/01/2025 – 22/03/2026)**  
**AYUDA FONDO SOCIAL EUROPEO PLUS: 221.595,37€**  
**APORTACIÓN MUNICIPAL: 39.105,06€**



**3.4.- ACUERDOS DE COLABORACIÓN CON ASOCIACIÓN ARRABAL-AID, COAG, ACCIÓN LABORAL, SPM CONSTRUCCIÓN, COSTA DEL SOL FORMACIÓN, EUROFORMAC, ESCUELA DEL FACTOR H, FUNDACIÓN ANORAR (AORVA GROUP), MERIDIANOS, SINERGIA, INSERTA Y DIPUTACIÓN PROVINCIAL DE MÁLAGA**

**DESCRIPCIÓN:**

El objetivo general es promover la inserción laboral de las personas demandantes de empleo y, en concreto, la de aquellos colectivos que presentan mayores dificultades para la inserción en el mercado de trabajo, como son los colectivos en riesgo de exclusión, prestando orientación, asesoramiento especializado y personalizado acerca de su elección profesional, sus posibilidades reales de empleo, cualificación necesaria, necesidades y opciones formativas, búsqueda de empleo o creación de su propio empleo, promoviendo la mejora de la empleabilidad y favoreciendo la autonomía e iniciativa propia en la búsqueda de empleo a través de la realización de itinerarios personalizados de formación y empleo. Para poner en marcha este servicio se ha contado con la colaboración para el envío de usuarios de la Delegación de Asuntos Sociales y la Delegación de Igualdad.

**3.4.1.- ACUERDOS DE COLABORACIÓN CON ENTIDADES PARA ORIENTACIÓN**

Desde la Delegación de Empleo y Formación se han realizado nuevos acuerdos de Colaboración, que continúan vigente mientras ambas partes estén de acuerdo, a saber:

1. **Asociación ARRABAL-AID (30/04/2021)**, para el desarrollo del Servicio de Orientación Profesional Andalucía Orienta, dirigido a colectivos REX (según la Decreto 192/2017 de 5 de diciembre). Hemos contado con dos orientadoras dos días a la semana (lunes y martes) en horario de 9:00 a 14:00 horas, desde septiembre de 2024 hasta el 15 de julio de 2025 y reanudando el servicio en septiembre de 2025.
- 
2. **COAG (24/04/2023)**, cuyo principal objetivo es favorecer la empleabilidad de los desempleados del municipio, contando con una orientadora que ha atendido cada 15 días en horario de 9:00 a 14:00 horas hasta junio de 2025.
  3. **MERIDIANOS (19/12/2024)**, cuyo principal objetivo es favorecer la empleabilidad de los desempleados del municipio, contando con dos orientadoras a las que se le derivan usuarios que atienden a colectivo general durante dos días a la semana (lunes y jueves) en horario de 9:00 a 14:00 horas en el edificio Innova durante todo el año 2025.
  4. **ESCUELA DEL FACTOR H (13/03/2025)**, cuyo principal objetivo es favorecer la empleabilidad de los jóvenes del municipio, llevando a cabo sesiones informativas, para informar del Proyecto Integrales para la inserción laboral de jóvenes T-Acompañamos, tras las cuales han ido citando a tutorías de orientación individual y grupal a los jóvenes que gracias a la difusión realizada se han interesado.

5. **SINERGIA (03/10/2025)**, cuyo principal objetivo es favorecer la empleabilidad de los jóvenes del municipio, llevando a cabo tutorías individuales de orientación dentro del Proyecto Integrales para la inserción laboral de jóvenes T-Acompañamos.
6. **ACCIÓN LABORAL (23/10/2025)**, para el desarrollo del Servicio de Orientación Profesional Andalucía Orienta, dirigido al colectivo de desempleados del municipio que tengan reconocida una discapacidad mínima del 33%, contando con una orientadora que atiende los lunes y viernes y un orientador que atiende los miércoles y viernes, en horario de 9:00 a 14:00 horas.
7. **DIPUTACIÓN PROVINCIAL DE MÁLAGA** para el desarrollo del Servicio de Orientación Profesional Andalucía Orienta, dirigido a colectivos REX (según la Decreto 192/2017 de 5 de diciembre), contado con una orientadora los jueves en horario de 9:00 a 14:00 horas desde octubre 2025.



**CUADRO RESUMEN ACUERDOS DE COLABORACIÓN PARA ORIENTACIÓN**

ENTIDADES	ORIENTADORAS	DÍAS ATENCIÓN	USUARIOS/AS ATENDIDOS	Nº HORAS ATENCIÓN
ARRABAL-AID (REX)	2	2/semana	90	416
COAG (Integrales)	1	2/mes	28	60
MERIDIANOS (colectivo general)	2	2/semana	70	100
ESCUELA EL FACTOR H (jóvenes)	1	2/mes	13	1050
DIPUTACIÓN (REX)	1	1/semana	36	62
ACCIÓN LABORAL (personas con discapacidad)	1	1/semana	16	75
SINERGIA (jóvenes)	1	2/mes	7	7
<b>TOTAL</b>	<b>9</b>	<b>20 días/mes</b>	<b>232</b>	<b>1770</b>



### 3 . 4 . 2 . - ACUERDOS DE COLABORACIÓN PARA FORMACIÓN E INSERCIÓN

1.- **Entidad SPM Construcción (01/09/2016)**, acreditada por la Junta de Andalucía, con el objetivo de facilitar tanto a desempleados como a trabajadores cursos básicos y de especialización en Prevención de Riesgos laborales. Se han realizado 2 cursos:

#### 1.- Curso Básico de 60 horas PRL para construcción

- Dirigido a desempleados y trabajadores del municipio
- Fecha de realización: desde el 30 de junio al 11 de julio de 2025.
- Lugar de impartición: Benalforma
- TOTAL alumnos formados: 22



#### 2.- Curso Específico de 6 horas PRL para albañilería

- Dirigido a desempleados y trabajadores del municipio
- Fecha de realización: desde el 30 de junio al 11 de julio de 2025.
- Lugar de impartición: Benalforma
- TOTAL alumnos formados: 20

2.- **Asociación ARRABAL-AID (30/04/2021)** (Asociación sin ánimo de lucro que promueve la inclusión social desde 1992). Se han realizado 6 cursos.

#### 1.- Curso Almacén y Logística de 200 horas con prácticas en empresas

- Dirigido a jóvenes desempleados del municipio
- Fecha de realización: desde el 16 de enero al 31 de marzo de 2025.
- Lugar de impartición: Benalforma
- TOTAL alumnos formados: 21

#### 2.- Curso Comercio y Habilidades para la venta de 200 horas con prácticas en empresas

- Dirigido a mujeres desempleadas del municipio
- Fecha de realización: desde el 8 de abril al 18 de junio de 2025.
- Lugar de impartición: Benalforma
- TOTAL alumnos formados: 13

#### 3.- Curso Comercio y Habilidades para la venta de 200 horas con prácticas en empresas

- Dirigido a mujeres desempleadas del municipio
- Fecha de realización: desde el 8 de abril al 18 de junio de 2025.
- Lugar de impartición: ACEB
- TOTAL alumnos formados: 13



4.- Curso Almacén y Logística de 200 horas con prácticas en empresas

- Dirigido a jóvenes desempleados del municipio
- Fecha de realización: desde el 30 de junio al 12 de agosto de 2025.
- Lugar de impartición: Benalforma
- TOTAL alumnos formados: 19



5.- Curso Auxiliar de Ayuda a Domicilio de 200 horas con prácticas en empresas

- Dirigido a mujeres desempleadas del municipio
- Fecha de realización: desde el 19 de septiembre al 24 de noviembre de 2025.
- Lugar de impartición: Benalforma
- TOTAL alumnos formados: 20

6.- Curso Personal Polivalente para Supermercado de 200 h con prácticas en empresas

- Dirigido a desempleados mayores de 45 años del municipio
- Fecha de realización: desde el 6 de octubre al 12 de diciembre de 2025.
- Lugar de impartición: Benalforma
- TOTAL alumnos formados: 21

**Anteriormente al comienzo de cada curso se han realizado sesiones informativas**

3.- **Entidad MERIDIANOS (19/12/2024)**, con el objeto de facilitar formación que cualifique profesionalmente a colectivos con dificultades, así como fomentar la colaboración mutua. Se han realizado 3 cursos

1.- Curso Camarero/a de sala de 250 horas con prácticas en empresas

- Dirigido a la población en general
- Fecha de realización: desde el 10 de febrero al 28 de abril de 2025.
- Lugar de impartición: ACEB
- TOTAL alumnos formados: 10



2.- Curso Camarero/a de pisos de 250 horas con prácticas en empresas

- Dirigido a la población en general
- Fecha de realización: desde el 10 de febrero al 28 de abril de 2025.
- Lugar de impartición: ACEB
- TOTAL alumnos formados: 11

3.- Curso Comercio: Atención al cliente y reposición de 250 horas con prácticas en empresas

- Dirigido a la población en general
- Fecha de realización: desde el 22 de abril al 24 de junio de 2025.
- Lugar de impartición: ACEB
- TOTAL alumnos formados: 17

4.- **ESCUELA DEL FACTOR H (13/03/2025)**, con el objeto de facilitar formación que cualifique profesionalmente a jóvenes de 18 a 29 años, así como fomentar la colaboración mutua. Se ha realizado 1 curso

**1.- Curso Herramientas para Gestión Comercial, Comunicación y Marketing en PYMES de 50 horas**

- Dirigido a jóvenes de 18 a 29 años
- Fecha de realización: desde el 27 de octubre al 7 de noviembre de 2025.
- Lugar de impartición: Benalforma
- TOTAL alumnos formados: 8



5.- **INSERTA EMPLEO (FUNDACIÓN ONCE) (29/10/2025)**, con el objeto de facilitar orientación, formación e intermediación a personas con discapacidad del municipio, a través del portal de empleo [www.portalento.es](http://www.portalento.es), así como fomentar la colaboración mutua.

**CUADRO RESUMEN ACUERDOS DE COLABORACIÓN PARA FORMACIÓN**

ENTIDAD	CURSO	Nº EDICIONES	ALUMNOS/AS	HORAS FORMACIÓN
<b>SPM CONSTRUCCIÓN</b>	PRL (Prevención Riesgos Laborales)	2	42	66
<b>ARRABAL-AID</b>	ALMACEN Y LOGÍSTICA	2	40	400
	COMERCIO	2	26	400
	AUX. AYUDA A DOMICILIO	1	20	200
	PERSONAL POLIVALENTE PARA SUPERMERCADO	1	21	200
<b>MERIDIANOS</b>	COMERCIO	1	17	250
	CAMARERO/A SALA	1	10	250
	CAMARERO/A PISOS	1	11	250
<b>ESCUELA DEL FACTOR H</b>	HERRAMIENTAS PARA GESTIÓN COMERCIAL, COMUNICACIÓN Y MARKETING EN PYMES	1	8	50
<b>TOTAL</b>		<b>12 CURSOS</b>	<b>195 ALUMNOS</b>	<b>2.066 HORAS</b>



PANEL DE LOGOS DE ENTIDADES COLABORADORAS





### 3.5.- FORMACIÓN CONTINUA

#### **ANTECEDENTES:**

El **Objetivo** de la Formación Continua es garantizar la actualización de los conocimientos de los profesionales y la permanente mejora de su cualificación, así como incentivarles en su trabajo diario e incrementar su motivación profesional.

Tal como recoge el Art. 15.3 del Convenio Colectivo “La Corporación se compromete a adherirse a todas aquellas acciones formativas organizadas, tanto por organismos supramunicipales, como por otros entes asociativos”

Con efectos de 1 de abril de 2023, según Resolución nº 2023/1882 de fecha 03/04/2023, se traslada las competencias de Gestión del Plan Municipal de Formación Continua de este Ayuntamiento y de la formación fuera de dicho Plan a la “UNIDAD DE FORMACIÓN Y EMPLEO”.

#### **TAREAS A DESARROLLAR Y ACTUACIONES LLEVADAS A CABO:**

Con fecha 14/02/2025 nos adherimos nuevamente al Plan Agrupado de Formación Continua de la Diputación de Málaga.

Las **tareas a desarrollar** por la Unidad de Formación y Empleo son las siguientes:

1. Elaboración, gestión y ejecución de los Planes de Formación Municipal para los empleados, así como el de los cursos individuales solicitados por los mismos fuera del Plan de Formación Municipal.
2. Gestión y control de la partida de formación aprobada en el presupuesto municipal, junto con el Departamento de Recursos Humanos

A lo largo del año se han llevado a cabo las siguientes **actuaciones**:

1. **Gestión de la Adhesión al Plan Agrupado de Formación Continua de la Diputación de Málaga.**
2. **Recogida de sugerencias de cursos de formación y traslado a Diputación para su posible inclusión, a saber, un total de 39 cursos solicitados por las siguientes Delegaciones:**

DELEGACIÓN	CURSO
INTERVENCIÓN	EJECUCIÓN DEL PRESUPUESTO MUNICIPAL
TESORERÍA	GESTIÓN TRIBUTARIA Y RECAUDACIÓN EN LAS ENTIDADES LOCALES
CONTRATACIÓN	CONTRATACIÓN PÚBLICA.NIVEL SUPERIOR
CONTRATACIÓN	CONTRATACIÓN PÚBLICA. NIVEL MEDIO
CONTRATACIÓN	MANEJO DE LA PLATAFORMA DE CONTRATACIÓN DEL SECTOR PÚBLICO
CONTRATACIÓN	MANEJO E INTERACCIÓN ENTRE LAS DIFERENTES PLATAFORMAS DE CONTRATACIÓN: Plataforma de Sector Público, Cámara de Cuentas de la J.A. y Registro de Contratos del Sector Público
EDUCACIÓN	INTELIGENCIA ARTIFICIAL APLICADA A LA ENSEÑANZA



DELEGACIÓN	CURSO
BIBLIOTECAS: CULTURA	COMUNICACIÓN Y GESTIÓN DE LA ATENCIÓN A USUARI@S DE BIBLIOTECA
BIBLIOTECAS: CULTURA	PLANES DE COMUNICACIÓN EFECTIVA PARA BIBLIOTECAS E INSTITUCIONES CULTURALES
BIBLIOTECAS: CULTURA	INGLÉS ATENCIÓN AL PÚBLICO
BIENESTAR SOCIAL	COMPETENCIAS EMOCIONALES PARA UN ENTORNO LABORAL SALUDABLE
IGUALDAD	ELABORACIÓN INFORMES DE IMPACTO DE GÉNERO EN LOS PROYECTOS
IGUALDAD	PLAN IGUALDAD EN LA EMPRESA
FORMACIÓN Y EMPLEO	ESTRATÉGIAS CON IA PARA LA MEJORA Y PRODUCTIVIDAD EN LA ADMÓN LOCAL
FORMACIÓN Y EMPLEO	HERRAMIENTAS EN LA NUBE PARA EMPLEADOS PÚBLICOS
FORMACIÓN Y EMPLEO	GESTIÓN DE LA DIVERSIDAD
FORMACIÓN Y EMPLEO	GESTIÓN DE LA FORMACIÓN CONTINUA
RRHH - PRL	ACOSO LABORAL
RRHH - PRL	APARATOS ELEVADORES
RRHH - PRL	APLICADOR DE PLAGUICIDAS
RRHH - PRL	PRIMER INTERVINIENTE EN EMERGENCIAS
RRHH - PRL	OPERACIONES DE MANTENIMIENTO HIGIÉNICO-SANITARIO DE LAS INSTALACIONES DE RUESGO DE LEGIONELOSIS
RRHH - PRL	LIDERAZGO Y GESTIÓN DE EQUIPOS
RRHH - PRL	MANEJO DE MÁQUINAS DE SERVICIO DE LIMPIEZA VIARIA: DESBROZADORA Y SOPLADORA
RRHH - PRL	MANEJO DE MÁQUINAS PELIGROSAS: MOTOSIERRA
RRHH - PRL	TRABAJOS EN ALTURA NIVEL AVANZADO
RRHH - PRL	TRABAJOS EN ALTURA NIVEL BÁSICO
RRHH - PRL	TRABAJO EN EQUIPO Y COMUNICACIÓN
INFORMÁTICA	INTRODUCCIÓN A LA IA EN LA ADMINISTRACIÓN PÚBLICA
INFORMÁTICA	CIBERSEGURIDAD Y ENS EN ENTIDADES LOCALES
INFORMÁTICA	AUTOMATIZACIÓN DE PROCESOS ADMINSITRATIVOS CON IA (RPA)
INFORMÁTICA	AUTOMATIZACIÓN DE PROCESOS CON PYTHON
INFORMÁTICA	TRABAJO CON LA HERRAMINTA OWNCLOUD
INFORMÁTICA	GESTIÓN DOCUMENTAL CON PAPERLESS-NGX
INFORMÁTICA	TRATAMIENTO DE PDFS CON STIRLING PDF
UGT	AUTOMATISMOS PROGRAMABLES
UGT	TÉCNICO EN SISTEMAS DE ALTA TENSIÓN EN VEHÍCULOS ELÉCTRICOS E HÍBRIDOS
UGT	TÉCNICAS DE TRABAJO EN GRUPO DIRIGIDO A LA EVALUACIÓN DEL DESEMPEÑO
UGT	FRIGORISTA E INSTALADOR DE GASES FLUORADOS EN VEHÍCULOS



En el año 2024 se solicitó la inclusión de 11 cursos en la oferta formativa de la Diputación de Málaga para el año 2025, de los cuales 4 cursos se han desarrollado en nuestras instalaciones y para personal del Ayuntamiento

NOMBRE CURSO	Nº HORAS	FECHA IMPARTICIÓN
TRABAJOS EN ALTURA NIVEL BÁSICO	30 horas – 14 h presenciales y 16 on-line	15 y 22 de octubre de 2025
TRABAJANDO CON FAMILIAS: DE LA EXCLUSIÓN A LA TRANSFORMACIÓN SOCIAL (DIAGNOSTICO TRABAJO SOCIAL)	25 horas – 20 h presenciales y 5 on-line	Del 27 al 20 de octubre de 2025
ENTORNOS LABORALES LIBRES DE ACOSO (ACOSO LABORAL)	15 horas presenciales	21 y 28 de octubre de 2025
OPERACIONES DE MANTENIMIENTO HIGIÉNICO-SANITARIOS DE LAS INSTALACIONES DE RIESGO DE LEGIONELOSIS	25 horas presenciales	Del 20 al 23 de octubre de 2025

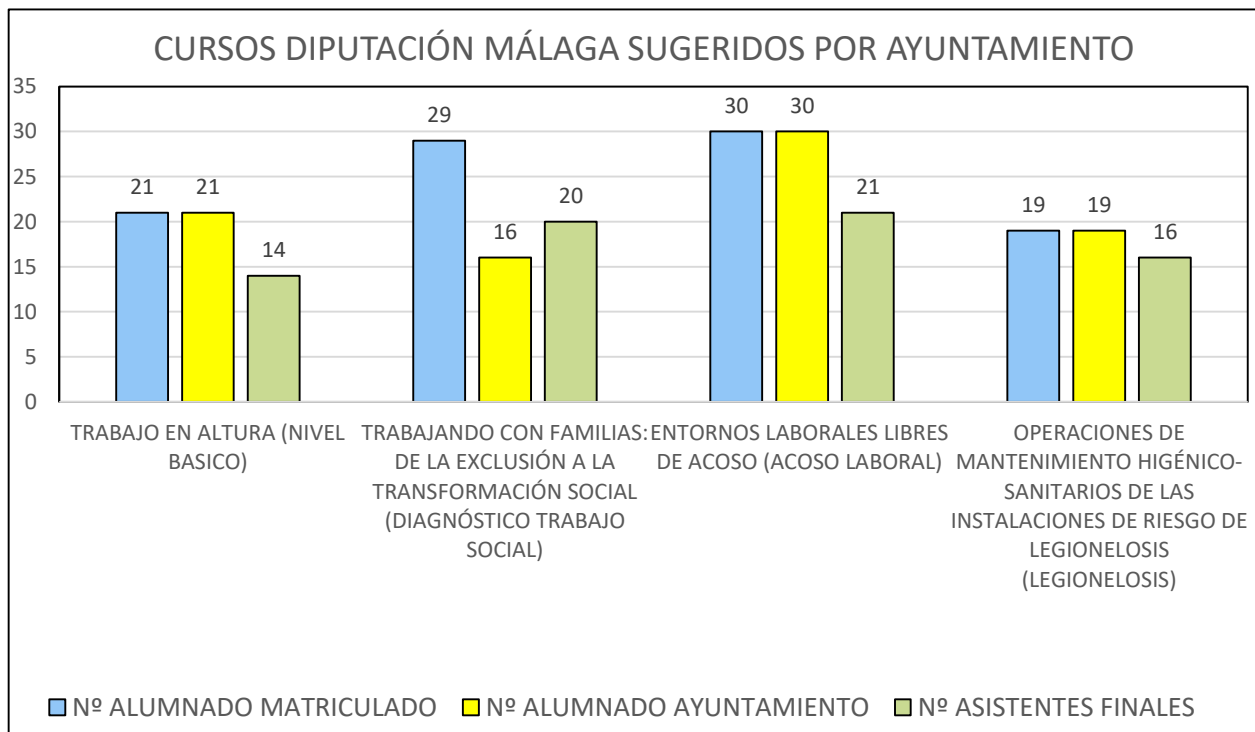



**3. Gestión de solicitudes de cursos fuera del Plan Agrupado de Formación continua:**

Nº SOLICITUDES/EXPTES TRAMITADOS	TIPO/DESCRIPCIÓN SOLICITUD
79	Solicitud solo asistencia curso/jornada
16	Solicitud asistencia curso/jornada más matrícula
6	Solicitud asistencia curso/jornada más matrícula más dietas (desplazamiento y/o alojamiento y/o manutención)
17	Solicitud asistencia curso/jornada más dietas (desplazamiento y/o alojamiento y/o manutención)
118	TOTAL

**4. Cursos Propios de Formación: FORMADOS 224 ALUMNOS**

**4.1.- Formación en SOPORTE VITAL BÁSICO Y DESFIBRILACIÓN SEMIAUTOMÁTICA (SVB+DEA) en colaboración con el Departamento de RRHH**

La entidad homologada ANEK S3 S.L. está impartiendo talleres de SOPORTE VITAL BÁSICO Y DESFIBRILACIÓN SEMIAUTOMÁTICA (SVB+DEA) organizados por la Delegación de Formación y Empleo desde el Centro de Formación Municipal “Benalforma” en colaboración con el Área de Prevención de Riesgos Laborales del Ayuntamiento de Benalmádena.

**Objetivo:** Concienciar y formar específicamente al personal del Ayuntamiento de Benalmádena en los centros de trabajo cardioprottegidos donde existen Desfibriladores Externos Automáticos (DEA), según se expone en el Decreto 22/2012, de 14 de febrero de la Consejería de Salud de la Junta de Andalucía.

**Duración:** Sesiones formativas de 4 horas presenciales.

**Nº de sesiones:** 5 realizadas

**Nº total de trabajadores que han realizado el curso:** 49

**4.2.- Formación en PLATAFORMA DE TRAMITACIÓN ELECTRÓNICA DEL AYUNTAMIENTO DE BENALMÁDENA,** organizada por la Sección Técnica de Informática y Nuevas Tecnologías del Ayuntamiento de Benalmádena

Celebrado los días 3 y 5 de junio de 2025 con una duración de 15 horas, dentro del Plan de Formación Continua 2025 del Excmo. Ayuntamiento de Benalmádena.

**Objetivo:** Dotar al personal del Ayuntamiento de los conocimientos y habilidades necesarios para utilizar de forma eficaz la plataforma MyTAO, facilitando así la gestión y tramitación electrónica de expedientes. A través de esta formación, se pretende mejorar la eficiencia administrativa, garantizar el cumplimiento normativo y promover una cultura de trabajo digital orientada al servicio público y a la mejora continua.

**Duración:** 15 horas

**Nº de sesiones:** 1

**Nº de trabajadores:** 70 trabajadores



**4.3.- Formación en PREVENCIÓN DE RIESGOS LABORALES EN PUESTOS DE TRABAJO CON PANTALLAS DE VISUALIZACIÓN DE DATOS**, organizada por el Área de Prevención de Riesgos Laborales del Ayuntamiento de Benalmádena

Celebrado el día 4 de junio de 2025 con una duración de 15 horas, dentro del Plan de Formación Continua 2025 del Excmo. Ayuntamiento de Benalmádena.

**Objetivo:** Capacitar al alumnado para reconocer y aplicar buenas prácticas preventivas en el uso de PVD, evitando así la aparición de trastornos musculoesqueléticos, visuales y de fatiga mental

**Duración:** 15 horas

**Nº de sesiones:** 1

**Nº de trabajadores:** 34 trabajadores

**4.4.- Formación en INICIAL DE PREVENCIÓN DE RIESGOS LABORALES PARA OPERARIOS Y AFINES**, organizada por el Área de Prevención de Riesgos Laborales del Ayuntamiento de Benalmádena

Celebrado el día 12 de junio de 2025 con una duración de 15 horas, dentro del Plan de Formación Continua 2025 del Excmo. Ayuntamiento de Benalmádena.

**Objetivo:** Capacitar al alumnado para identificar los riesgos más comunes y aplicar medidas preventivas básicas para proteger su salud y la de sus compañeros

**Duración:** 15 horas

**Nº de sesiones:** 1

**Nº de trabajadores:** 71 trabajadores

FORMACIÓN	Nº SESIONES	Nº TRABAJADORES
Soporte vital básico	5	49
Plataforma de Tramitación Electrónica	1	70
PRL en puestos de trabajo con PVD	1	34
Inicial PRL para Operarios y Afines	1	71
<b>TOTAL</b>	<b>8</b>	<b>224</b>

**5. Cursos realizados por los trabajadores del Ayuntamiento dentro del Plan Agrupado de Formación continua de la Diputación de Málaga:**

SOLICITANTES	CURSOS REALIZADOS	HORAS REALIZADAS
307	162	5.014

### 3.6.- ACTIVIDADES COMPLEMENTARIAS

#### 3.6.1.- SESIÓN INFORMATIVA ACREDITA

**Objetivo:** Orientar sobre el procedimiento de evaluación y acreditación de competencias profesionales para el empleo (ACREDITA).

**Contenidos:** Definición, requisitos, fases, cómo participar y oportunidades que ofrece la acreditación de competencias profesionales.

**Duración:** 2 horas

**Fecha:** 20 de febrero de 2025

**Destinatarios:** trabajadores de empresas socias de ACEB.

**Nº asistentes:** 20

**Lugar de realización:** Asociación de Comerciantes y Empresarios de Benalmádena (ACEB).



#### 3.6.2.- VISITA DE ALUMNADO DE 4º ESO DEL IES POETAS ANDALUCES.

**Objetivo:** Conocer las instalaciones del Centro Municipal de Formación Benalforma y la oferta formativa en materia de empleo que se lleva a cabo en este espacio, con el fin de valorar las oportunidades de formación disponibles para el desarrollo profesional.

**Contenidos:** Recursos de formación y empleo que ofrece el Benalforma, programas de Formación y Empleo, Formación Profesional para el Empleo, Orientación laboral, programa de sensibilización y educación ambiental, cursos de Prevención de Riesgos laborales y otros que se imparten gracias a los convenios de colaboración firmados con otras entidades y recursos disponibles en nuestro municipio, orientados a ofrecer a los jóvenes formación, asesoramiento e información sobre recursos para el empleo y/o creación de empresas.

**Duración:** 2 horas

**Fecha:** 30 de abril de 2025

**Destinatarios:** Alumnado de 4º ESO acompañados de las orientadoras del I.E.S.

**Nº asistentes:** 32

**Lugar de realización:** C.M.F. “Benalforma”



**3.6.3.- TALLERES DE ORIENTACIÓN EN I.E.S. AL BAYTAR, I.E.S. ARROYO DE LA MIEL E I.E.S. BENALMÁDENA**

**Objetivo:** Asesorar e informar acerca de los recursos de empleo y de formación de Benalforma y del Municipio.

**Contenidos:** Recursos de formación y empleo que ofrece Benalforma (programas de Formación y Empleo, Formación Profesional para el Empleo, Orientación laboral, Proyecto de sensibilización y Educación Ambiental), cursos de Prevención de Riesgos laborales y otros que se imparten gracias a los convenios de colaboración firmados con otras entidades y recursos disponibles en nuestro Municipio, orientados a ofrecer a los jóvenes formación, asesoramiento e información sobre recursos para el empleo y/o creación de empresas.

**Duración:** 2 horas

**Nº asistentes:** 121 alumnos/as

---

**Fechas:** 21 de mayo de 2025

**Destinatarios:** alumnos de primer curso de Sistemas Microinformáticos y Redes

**Lugar de realización:** I.E.S. Al Baytar



---

**Fechas:** 28 de mayo de 2025

**Destinatarios:** alumnado de 4º de E.S.O.

**Lugar de realización:** I.E.S. Arroyo de la Miel





**Fechas:** 30 de mayo de 2025

**Destinatarios:** alumnado de 4º de E.S.O.

**Lugar de realización:** I.E.S. Benalmádena



**3.6.4.- REUNIÓN CON LA COORDINADORA Y LA TÉCNICA DEL DEPARTAMENTO DE PERSONAS Y VALORES DEL GRUPO PEÑARROYA**

**Objetivo:** La técnica de inserción de Benalforma se reúne con la coordinadora y la técnica del departamento de personas y valores del Grupo Peñarroya para tratar la incorporación de alumnos procedentes de los cursos de formación municipales de pisos y jardinería.

**Fecha:** 21 de mayo de 2025

**Lugar de realización:** Holiday World Resort





**4.- PROYECTOS SOLICITADOS AÑO 2025**

**4.1.- CONVOCATORIA PROGRAMA DE EMPLEO Y FORMACIÓN (Resolución de 9 de octubre de 2025, de la Dirección General de Formación Profesional para el Empleo)**

**OBJETIVO GENERAL:**

Impartir formación profesional para el empleo dirigida a mejorar las posibilidades de inserción del alumnado, a través de su cualificación en alternancia con la práctica profesional.

**OBJETIVOS ESPECÍFICOS:**

- Contribuir al desarrollo de un turismo sostenible y accesible mediante da adaptación del entorno urbano del municipio
- Contribuir al impulso de una formación que responda a las necesidades del mercado laboral del municipio.
- Anticipar las posibles necesidades de personal de las empresas del territorio para adecuar la oferta formativa en el municipio.
- Mejorar la empleabilidad y la cualificación de las personas trabajadoras desempleadas del municipio incidiendo fundamentalmente en los colectivos con mayores problemas para la inserción y reinserción laboral (jóvenes menores de 30 años).
- Promover que las competencias profesionales adquiridas por los trabajadores, sean objeto de acreditación.

**PROYECTOS SOLICITADOS:**

**1. PROYECTO DENOMINADO “BENALMÁDENA LIMPIA Y VERDE”  
EXpte: 2025/29/46/PED1/0153:**

BENALMÁDENA LIMPIA Y VERDE				Colectivo
Especialidades Formativas/Alternancia	Nivel	Total horas Formativas/alternancia	Nº alumnos	
ACTIVIDADES AUXILIARES EN VIVEROS, JARDINES Y CENTROS DE JARDINERÍA	1	250 H	15 alumnos/as	Discapacitados
TÉCNICAS DE PODA	0	30 H		
PRL PARA EL MANEJO DE MOTOSIERRA Y DESBROZADORA	0	8 H		
INSTALACIÓN Y MANTENIMIENTO DE JARDINES Y ZONAS VERDES	2	390 H		
TRABAJO EFECTIVO		1.242 H		
<b>TOTAL FORMACIÓN EN ALTERNANCIA</b>		<b>1.920 HORAS</b>		



**DURACIÓN DEL PROYECTO:**

12 meses de formación en alternancia equivalente a 1.920 horas

**COSTE PROYECTO**

	Módulo A (Costes elegibles salariales personal formador, directivo y de apoyo)	Módulo B ( gastos de formación y funcionamiento elegibles)	Costes Salariales Alumnos (contratos formación y aprendizaje)
Total Coste Subvencionable	133.344,00€	37.440,00€	188.788,42€
<b>TOTAL COSTE 359.572,42€</b>			

**FECHA SOLICITUD: 23/10/2025**

**2. PROYECTO DENOMINADO “BENALMÁDENA CONSTRUYE II”  
EXPTE: 2025/29/46/PED1/0158:**

<b>BENALMÁDENA CONSTRUYE II</b>				
Especialidades Formativas/Alternancia	Nivel	Total horas Formativas/alternancia	Nº alumnos	Colectivo
LIMPIEZA DE SUPERFICIES Y MOBILIARIO EN EDIFICIOS Y LOCALES	1	150 H	15 alumnos/as	<30 años
OPERACIONES AUXILIARES DE ALBAÑILERIA DE FÁBRICAS Y CUBIERTAS	1	280 H		
FÁBRICAS DE ALBAÑILERÍA	2	260 H		
TRABAJO EFECTIVO		1.230 H		
<b>TOTAL FORMACIÓN EN ALTERNANCIA</b>		<b>1.920 HORAS</b>		

**DURACIÓN DEL PROYECTO:**

12 meses de formación en alternancia equivalente a 1.920 horas

**COSTE PROYECTO**

	Módulo A (Costes elegibles salariales personal formador, directivo y de apoyo)	Módulo B ( gastos de formación y funcionamiento elegibles)	Costes Salariales Alumnos (contratos formación y aprendizaje)
Total Coste Subvencionable	133.344,00€	37.440,00€	187.221,98€
<b>TOTAL COSTE 358.005,98€</b>			

**FECHA SOLICITUD: 23/10/2025**



**3. PROYECTO DENOMINADO “BENALMÁDENA ENSEÑA”  
EXPTE: 2025/29/46/PED1/0160:**

<b>BENALMÁDENA ENSEÑA</b>				
Especialidades Formativas/Alternancia	Nivel	Total horas Formativas/alternancia	Nº alumnos	Colectivo
HABILITACIÓN PARA LA DOCENCIA DE LOS GRADOS A, B Y C	3	340 H	15 alumnos/as	+45 años
PROMOCIÓN E INTERVENCIÓN SOCIOEDUCATIVA CON PERSONAS CON DISCAPACIDAD	3	370 H		
TRABAJO EFECTIVO		1.210 H		
TOTAL FORMACIÓN EN ALTERNANCIA		1.920 HORAS		

**DURACIÓN DEL PROYECTO:**

12 meses de formación en alternancia equivalente a 1.920 horas

**COSTE PROYECTO**

	Módulo A (Costes elegibles salariales personal formador, directivo y de apoyo)	Módulo B ( gastos de formación y funcionamiento elegibles)	Costes Salariales Alumnos (contratos formación y aprendizaje)
Total Coste Subvencionable	133.344,00€	37.440,00€	184.636,13 €
<b>TOTAL COSTE 355.420,13€</b>			

**FECHA SOLICITUD: 23/10/2025**

**4. PROYECTO DENOMINADO “BENALMÁDENA ACOMPAÑA”  
EXPTE: 2025/29/46/PED1/0171:**

<b>BENALMÁDENA ACOMPAÑA</b>				
Especialidades Formativas/Alternancia	Nivel	Total horas Formativas/alternancia	Nº alumnos	Colectivo
ATENCIÓN SOCIO SANITARIA A PERSONAS EN EL DOMICILIO	2	480 H	15 alumnos/as	30 a 40 años PLD
ATENCIÓN SOCIO SANITARIA A PERSONAS DEPENDIENTES EN INSTITUCIONES SOCIALES	2	370 H		
TRABAJO EFECTIVO		1.070 H		
TOTAL FORMACIÓN EN ALTERNANCIA		1.920 HORAS		

**DURACIÓN DEL PROYECTO:**

12 meses de formación en alternancia equivalente a 1.920 horas



**COSTE PROYECTO**

	Módulo A (Costes elegibles salariales personal formador, directivo y de apoyo)	Módulo B ( gastos de formación y funcionamiento elegibles)	Costes Salariales Alumnos (contratos formación y aprendizaje)
Total Coste Subvencionable	133.344,00€	37.440,00€	166.510,27€
<b>TOTAL COSTE 337.294,27€</b>			

**FECHA SOLICITUD: 23/10/2025**

**5. PROYECTO DENOMINADO “BENALMÁDENA ASISTE”  
EXPT: 2025/29/46/PED1/0370:**

<b>BENALMÁDENA ASISTE</b>				
Especialidades Formativas/Alternancia	Nivel	Total horas Formativas/alternancia	Nº alumnos	Colectivo
GESIÓN DE LLAMADAS DE TELEASISTENCIA	2	230 H	15 alumnos/as	30 a 40 años PLD
DETECCIÓN, PREVENCIÓN Y ACOMPAÑAMIENTO EN SITUACIONES DE VIOLENCIA CONTRA MUJERES	3	130 H		
MEDIACIÓN COMUNITARIA	3	340 H		
TRABAJO EFECTIVO		1.220 H		
<b>TOTAL FORMACIÓN EN ALTERNANCIA</b>		<b>1.920 HORAS</b>		

**DURACIÓN DEL PROYECTO:**

12 meses de formación en alternancia equivalente a 1.920 horas

**COSTE PROYECTO**

	Módulo A (Costes elegibles salariales personal formador, directivo y de apoyo)	Módulo B ( gastos de formación y funcionamiento elegibles)	Costes Salariales Alumnos (contratos formación y aprendizaje)
Total Coste Subvencionable	133.344,00€	37.440,00€	185.929,06€
<b>TOTAL COSTE 356.713,06€</b>			

**FECHA SOLICITUD: 27/10/2025**

**SUBVENCIÓN TOTAL SOLICITADA: 1.767.005,86€**

**FECHA CONCESIÓN: 22/12/2025**

**SUBVENCIÓN CONCEDIDA: 1.767.005,86€**

**PLAZO DE EJECUCIÓN: 12 MESES (21/04/2026 – 20/04/2027)**



**4.2.- CONVOCATORIA PROYECTO EXPERIENCIAS PROFESIONALES PARA EL EMPLEO (EPES)**  
(Resolución de 6 de octubre de 2025)

**OBJETIVO:** Promover la inserción laboral de las personas demandantes de empleo inscritas como desempleadas en el Servicio Andaluz de Empleo a través de prácticas no laborales en empresa, pertenecientes a colectivos más vulnerables (personas en riesgo de exclusión social) **ofreciéndoles experiencias profesionales con tutorías** para alcanzar los siguientes objetivos:

- Acercar a las personas al mundo laboral, proporcionándoles el conocimiento de los hábitos, prácticas y valores propios de los entornos laborales a los que el demandante aspira.
- Ofrecer a las empresas la posibilidad de valorar capacidades profesionales y actitudes laborales para cubrir necesidades de personal presentes o futuras.
- Contribuir a eliminar en el tejido empresarial prejuicios sobre colectivos en riesgo de exclusión social que impiden su contratación
- Mejorar las opciones de inclusión socio-laboral de los colectivos más vulnerables del municipio.

**PERSONAL TÉCNICO:**

❖ TÉCNICO EPES: 1

**DURACIÓN PROYECTO: 24 MESES**  
**Nº PERSONAS BENEFICIARIAS: 80**

**FECHA SOLICITUD: 23/10/2025**  
**SUBVENCIÓN SOLICITADA: 236.110,78€**



**FECHA CONCESIÓN: 16/12/2025**  
**SUBVENCIÓN CONCEDIDA: 236.110,78€**  
**PLAZO DE EJECUCIÓN: 24 MESES (26/12/2025 – 25/12/2027)**



**4.3.** Convocatoria de subvenciones de la Fundación Biodiversidad F.S.P., en el marco del Programa Empleaverde+, cofinanciado por el Fondo Social Europeo Plus en 2025. (RESOLUCIÓN DE 27 DE MAYO DE 2025) **PROYECTO BIO-TURISMO: Desarrollo Sostenible de Benalmádena**

**OBJETIVO:**

Capacitar a personas adultas desempleadas en competencias verdes para fomentar el empleo sostenible, vinculando formación, turismo de naturaleza y la revalorización de parques urbanos como espacios clave para la transición ecológica y el desarrollo local.

**PROYECTO SOLICITADO:**

**BIO-TURISMO: Desarrollo Sostenible de Benalmádena.** Proyecto de capacitación

**DURACIÓN:** 24 meses

**Nº BENEFICIARIOS:** 80 participantes

**FASES:**

1.-Preparación y cierre, 4 meses: 3 meses de preparación y 1 mes de cierre

2.-Formación y Buenas Prácticas: 20 meses. Impartición de 8 Itinerarios Formativos:

- Especialista en comunicación sostenible y medio natural (nivel 2). 275h+ 10h=285h
- Paisajismo: Xerojardinería (nivel 2). 200h+10h=210h
- Gestión Integral de Residuos (nivel 1). 240h+10h=250h
- Biodiversidad urbana y conservación del espacio natural (nivel 2). 240h+10h=250h
- Ecoturismo y guía de jardines (nivel 2). 250h+10h=260h
- Agente cívico en educación ambiental y gestión de residuos (nivel 2). 275h+10h=285h
- Promoción turística local (nivel 3).300h+10h=310h
- Dinamizador para la educación ambiental (nivel 3). 210+10h=220h

En todos los Itinerarios se imparten 10 horas complementarias: 5 horas de Igualdad de Oportunidades entre hombres y mujeres y otro módulo de 5 horas de Habilidades blandas

**FECHA SOLICITUD: 11/07/2025**

**FECHA PREVISTA DE EJECUCIÓN: MARZO 2026 / FEBRERO 2028 (24 MESES)**

**SUBVENCIÓN SOLICITADA: 362.242,02€**

**AYUDA FONDO SOCIAL EUROPEO PLUS: 307.905,72€**

**APORTACIÓN MUNICIPAL: 54.336,30€**



**4.4.- ACREDITACIONES DE CERTIFICADOS PROFESIONALES**

**ESPECIALIDADES SOLICITADAS:**

IDENTIFICACIÓN DE LA ESPECIALIDAD FORMATIVA CON CERTIFICADO PROFESIONAL				
CÓDIGO	DENOMINACIÓN	NIVEL DE CUALIFICACIÓN	Nº HORAS	RESOLUCIÓN
SSCE0111	PROMOCIÓN E INTERVENCIÓN SOCIOEDUCATIVA CON PERSONAS CON DISCAPACIDAD	3	450	FAVORABLE

**FECHA DE SOLICITUD:** 02/09/2025

**FECHA DE ACREDITACIÓN:** 12/09/2025

IDENTIFICACIÓN DE LA ESPECIALIDAD FORMATIVA CON CERTIFICADO PROFESIONAL				
CÓDIGO	DENOMINACIÓN	NIVEL DE CUALIFICACIÓN	Nº HORAS	RESOLUCIÓN
SSCG0209	MEDIACIÓN COMUNITARIA	3	420	FAVORABLE

**FECHA DE SOLICITUD:** 06/10/2025

**FECHA DE ACREDITACIÓN:** 14/10/2025

## 5.- SISTEMA DE GESTIÓN DE LA CALIDAD

El Centro Municipal de Formación Benalforma del Ayuntamiento de Benalmádena ha aprobado una **Carta de Servicios 2023-2025 certificada** (por Juan Alarcón Martín economista colegiado nº 414 Málaga, Auditor de Cuentas) **conforme a la norma UNE 93200:2008** aplicada a la gestión e impartición de Formación Profesional para el Empleo (FPE), Programas de empleo, y/o Formación y/o Educación y/o Prácticas Profesional para la mejora de las posibilidades de inserción socio-laboral de las personas desempleadas, especialmente de las que están en situación de vulnerabilidad o en riesgo de exclusión social. Esta certificación se obtuvo y entra en vigor en noviembre de 2023 y tiene vigencia hasta noviembre de 2025. A partir de esa fecha se está tramitando un contrato mayor para conseguir la Certificación en Calidad según la Norma ISO 9001:2015

El Centro cuenta también con un “Código de Buenas prácticas y procedimiento de Seguridad y Salud en la unidad organizativa empleo y formación” facilitado por el servicio de Prevención del Ayuntamiento según procedimiento de Prevención de Riesgos.

**NUESTRA MISION**

Proporcionar formación dirigida prioritariamente a personas desempleadas, teniendo por objeto facilitar una formación ajustada a las necesidades del mercado de trabajo, capacitándolas para el desempeño de las diferentes profesiones y para el acceso al empleo.

**DATOS DE CARÁCTER GENERAL**

**Dirección y Localización**

De Lunes a Viernes : 9:00 a 14:00

Paseo del Generalife, 6

29631 Arroyo de la Miel (Benalmádena)

Málaga

Tel. : 952562085

✉ : benalforma@benalmadena.es

**DÓNDE NOS ENCONTRAMOS**





**Benalforma**  
Centro de Formación  
Ayuntamiento de Benalmádena

**CARTA DE SERVICIOS**

*Desde la Delegación de Empleo, y desde su Centro Municipal de Formación Benalforma, nos enfrentamos cada día a nuevos desafíos que garanticen una mayor y mejor empleabilidad y una mayor inclusión social, consiguiendo así una mayor sostenibilidad del bienestar en nuestro municipio.*



**EJES DE ACTUACIÓN**

**Sugerencias y Quejas**



<https://participa.benalmadena.es>



Ayuntamiento de  
**Benalmádena**

Carta de Servicios elaborada según la norma UNE 93200

### SERVICIOS

#### FORMACIÓN PROFESIONAL PARA EL EMPLEO

Impulsar y realizar una formación que contribuya al desarrollo personal y profesional de las personas trabajadoras (ocupadas y desempleadas), mejorando su empleabilidad y su promoción en el trabajo. Esta formación responde a las necesidades del mercado laboral y está orientada a la mejora de la competitividad empresarial.

#### PROGRAMAS DE EMPLEO, y/o FORMACION y/o EDUCACION y/o PRÁCTICA PROFESIONAL

El objetivo de estos programas es mejorar las posibilidades de inserción socio-laboral de las personas desempleadas, especialmente de las que están en situación de vulnerabilidad o en riesgo de exclusión social, a través de medidas de activación y de itinerarios integrados y personalizados de inserción, en el contexto de los distintos programas públicos que gestione BenalForma en cada momento (Programa Operativo de Empleo, Formación y Educación; Experiencias Profesionales para el Empleo; Empleo Formación, Empleo@Joven, etc.)

En general, las personas destinatarias de estos programas públicos serán personas desempleadas e inscritas como tal en los servicios públicos de empleo, pudiéndose priorizar la participación de determinados colectivos en función de lo que se especifique en las bases del programa en concreto

### COMPROMISOS

- ◆ Contestar a toda sugerencia o queja (identificada) en un plazo máximo de 30 días naturales.
- ◆ Impartir una formación de calidad para contribuir a la mejora de los servicios prestados a la ciudadanía.
- ◆ Impartir las acciones formativas con personal docente debidamente formado y especializado en la materia.
- ◆ Disponer de unas instalaciones y medios técnicos adecuados para facilitar el aprendizaje y el desarrollo profesional.
- ◆ Responder a las solicitudes de información que se produzcan a través de la página web y del correo electrónico en un tiempo máximo de 72 horas. (Días hábiles)
- ◆ Ofrecer una información y atención al ciudadano eficaz, suministrando información correcta y actualizada, y ofreciendo una orientación y asesoramiento adaptada a las necesidades de cada usuario
- ◆ Facilitar en el 100% de las acciones formativas material didáctico (manuales y documentación) actualizado a las últimas versiones disponibles
- ◆ Integrar en la actividad diaria de BENALFORMA criterios de prevención de riesgos laborales y criterios de desarrollo sostenible.
- ◆ Organizar e impartir cursos de formación, con el objetivo de favorecer y posibilitar la inserción laboral.
- ◆ Certificar y mantener el Sistema de Gestión de la Calidad de BENALFORMA.
- ◆ Integrar en la actividad diaria de BENALFORMA criterios de desarrollo sostenible y de prevención de riesgos laborales.
- ◆ BenalForma ejercerá sus competencias de acuerdo al principio de igualdad de trato entre mujeres y hombres, lo que supone la ausencia de toda discriminación, directa o indirecta por razón de sexo, y, especialmente las derivadas de la maternidad, la asunción de obligaciones familiares y el estado civil, todo ello de conformidad con la Ley Orgánica 3/2007 para la igualdad efectiva de hombre y mujeres.
- ◆ BenalForma realizará dentro del 7º eje de actuación convenios de colaboración con Empresas y Agentes Sociales

### DERECHOS Y DEBERES

#### DERECHOS

- ◆ Recibir un trato con respeto y deferencia.
- ◆ Recibir información de interés general y específica sobre los servicios que se prestan y las actividades que se realizan.
- ◆ Formular sugerencias, consultas, reclamaciones o quejas sobre el servicio y recibir una respuesta en el plazo establecido.
- ◆ A la protección de datos de carácter personal y en particular a su seguridad y confidencialidad.
- ◆ La igualdad de acceso a la información sin discriminación por razón de origen, género, religión, lugar de residencia o clase social
- ◆ Conocer la identidad de las autoridades y personal que les atiende y tramita los procedimientos, bajo cuya responsabilidad se presta el servicio
- ◆ Obtener la información y la ayuda que precisen relativa a acciones formativas.
- ◆ Recibir una formación de calidad, adaptada a las funciones que están desempeñando y que contribuya a su desarrollo profesional
- ◆ Obtener una evaluación objetiva, en los casos que este previsto
- ◆ Gratuidad absoluta de los cursos subvencionados.
- ◆ Ayudas económicas, según las circunstancias y el proyecto

#### DEBERES

- ◆ Mantener una actitud correcta y de respeto hacia las personas prestadoras del servicio y al resto de los usuarios
- ◆ Cumplir las normas y requisitos determinados en las condiciones generales de utilización del Servicio.
- ◆ Complimentar de manera legible los documentos, instancias y hojas o impresos requeridos.
- ◆ Asistir regularmente a las clases, cumplir y respetar los horarios y participar en las actividades formativas.
- ◆ Tratar con respeto y deferencia a docentes, compañeras/os y personal de BENALFORMA, así como a las instalaciones y el material.
- ◆ Cumplir las normas de organización, convivencia y disciplina del Centro

La carta de servicios puede consultarse en el siguiente enlace: <https://www.benalmadena.es/contenido.php?m=benalforma&s=principal>

**6.- INSERCIÓN LABORAL**

**6.1 RESUMEN INSERCIÓN LABORAL AÑOS 2022-2025**

ALUMNOS FORMADOS	ALUMNOS INSERTADOS	% DE INSERCIÓN
212	119	56,13%

**6.2 HISTÓRICO INSERCIÓN LABORAL AÑOS 2022-2025**

ESPECIALIDAD	PROYECTO / EXPEDIENTE	COLECTIVO	FECHA FINALIZACIÓN	Nº DE ALUMNOS FINALIZADOS	FECHA SEGUIMIENTO	Nº ALUMNOS INSERTADOS	% DE INSERCIÓN
BENAL-VERDE	EMPLEO Y FORMACIÓN 29/2023/PE/0007	MENORES 30 AÑOS	27/05/2025	15	27/11/2025	8	53,34%
BENAL-OFFICE	EMPLEO Y FORMACIÓN 29/2023/PE/0005	MAYORES 45 AÑOS	27/05/2025	15	27/11/2025	3	20%
OPERACIONES BÁSICAS DE PISOS EN ALOJAMIENTOS	FPE 98/2023/J/0013		21/02/2025	12	JULIO 2025	6	50%

ESPECIALIDAD	PROYECTO / EXPEDIENTE	COLECTIVO	FECHA FINALIZACIÓN	Nº DE ALUMNOS FINALIZADOS	FECHA SEGUIMIENTO	Nº ALUMNOS INSERTADOS	% DE INSERCIÓN
ATENCIÓN SOCIOSANITARIA A PERSONAS DEPENDIENTES EN INSTITUCIONES SOCIALES	FPE 98/2023/J/0013		12/02/2025	10	JULIO 2025	6	60%
OPERACIONES BÁSICAS DE RESTAURANTE Y BAR	FPE 98/2023/J/0013		09/07/2024	10	DICIEMBRE 2024	5	50%
LIMPIEZA DE SUPERFICIES Y MOBILIARIOS EN EDIFICIOS Y LOCALES	FPE 98/2023/J/0013		28/06/2024	12	DICIEMBRE 2024	7	58,33%
BENALMADENA FORMA III (PINTURA)	EMPLEO Y FORMACIÓN 29/2022/PE/0012	MENORES 30 AÑOS	28/05/2024	15	DICIEMBRE 2024	7	46,67%
OPERACIONES AUXILIARES DE SERVICIOS ADMINISTRATIVOS Y GENERALES	FPE 98/2022/J/0164		21/03/2024	15	SEPTIEMBRE 2024	7	46,66%
DOCENCIA DE LA FORMACIÓN PROFESIONAL PARA EL EMPLEO	FPE 98/2022/J/0164		02/02/2024	15	AGOSTO 2024	6	40,00%
OPERACIONES BÁSICAS DE RECOGIDA Y	FPE 98/2022/J/0164		30/11/2023	14	JUNIO 2024	6	42,86%

ESPECIALIDAD	PROYECTO / EXPEDIENTE	COLECTIVO	FECHA FINALIZACIÓN	Nº DE ALUMNOS FINALIZADOS	FECHA SEGUIMIENTO	Nº ALUMNOS INSERTADOS	% DE INSERCIÓN
TRATAMIENTO DE RESIDUOS MUNICIPALES E INDUSTRIALES							
OPERACIONES BÁSICAS DE PISOS EN ALOJAMIENTO	EDUSI		19/06/2023	9	SEPTIEMBRE 2024	6	66,67%
BENALMADENA FORMA I (ALBAÑILERÍA)	EMPLEO Y FORMACIÓN 29/2021/PE/0002	MENORES 30 AÑOS	31/05/2023	14	SEPTIEMBRE 2024	11	78,57%
BENALMADENA FORMA II (ELECTRICIDAD)	EMPLEO Y FORMACIÓN 29/2021/PE/0003	MAYORES 45 AÑOS	31/05/2023	15	SEPTIEMBRE 2024	9	60,00%
OPERACIONES BÁSICAS DE RESTAURANTE Y BAR	EDUSI		17/05/2023	12	SEPTIEMBRE 2024	12	100%
ACTIVIDADES AUXILIARES EN VIVEROS, JARDINES Y CENTROS DE JARDINERÍA	BENEMPLEA INCLUYA Nº 8		22/03/2023	14	SEPTIEMBRE 2024	8	57,14%
OPERACIONES BÁSICAS DE RESTAURANTE Y BAR	EDUSI		01/07/2022	8	SEPTIEMBRE 2024	8	100%
OPERACIONES BÁSICAS DE PISOS EN ALOJAMIENTO	EDUSI		08/05/2022	7	SEPTIEMBRE 2024	4	57,14%

**7.- BENALFORMA EN CIFRAS**

**7.1 RESUMEN HISTÓRICO BENALFORMA CURSOS DE FORMACIÓN PARA EL EMPLEO**

<b>TOTAL AÑOS 1992-2025</b>	<b>ACCIONES FORMATIVAS: 995 HORAS ORIENTACIÓN: 34.421</b>	<b>ALUMNOS/AS / BENEFICIARIOS: 27.723</b>	<b>SUBVENCIÓN: 24.140.774,79€</b>
-----------------------------	---	---	---------------------------------------

<b>AÑO</b>	<b>PROYECTOS</b>	<b>ACCIONES FORMATIVAS / HORAS ORIENTACIÓN</b>	<b>Nº ALUMNOS/AS</b>	<b>SUBVENCIÓN</b>	
<b>2025</b> (491 beneficiarios) (699.673,63€)	Programa de Formación y Empleo “BENALMÁDENA CONSTRUYE” 29/2024/PE/0024	3	15	438.973,20	
	ACUERDOS DE COLABORACIÓN CON ASOCIACIÓN ARRABAL-AID, COAG, ACCIÓN LABORAL, SPM CONSTRUCCIÓN, COSTA DEL SOL FORMACIÓN, EUROFORMAC, FUNDACIÓN ANORAR (AORVA GROUP), ESCUELA DEL FACTOR H, MERIDIANOS, SINERGIA Y DIPUTACIÓN DE MÁLAGA	1.710 horas	232	-----	
	BIO-EDUCACIÓN	1 acción + 6 meses de contrato	12	260.700,43	
	Convenio con la Entidad MERIDIANOS	Curso de “Camarero/a de sala”	1	10	----
		Curso de “Camarero/a de pisos”	1	11	----
		Curso de “Atención al cliente y reposición”	1	17	----
Curso de “Comercio: Atención al cliente y reposición”		1	17	----	

AÑO	PROYECTOS	ACCIONES FORMATIVAS / HORAS ORIENTACIÓN	Nº ALUMNOS/AS	SUBVENCIÓN	
	Convenio con la Asociación ARRABAL	Curso de “Almacén y Logística”	2	40	----
		Curso de “Comercio y Habilidades para la venta”	2	26	----
		Curso de “Auxiliar de Ayuda a Domicilio”	1	20	----
		Curso de “Personal Polivalente para Supermercados”	1	21	----
	Convenio con SPM	Curso de Prevención de Riesgos Laborales	2	42	----
	Convenio con ESCUELA DEL FACTOR H	Curso de “Herramientas para la Gestión Comercial, Comunicación y Marketing en PYMES”	1	8	----
	Sesión Informativa ACREDITA		1	20	----

AÑO	PROYECTOS	ACCIONES FORMATIVAS / HORAS ORIENTACIÓN	Nº ALUMNOS/AS	SUBVENCIÓN
<b>2024</b> (357 beneficiarios) (943.543,68€)	Formación Profesional para el Empleo EXPTE: 98/2023/J/0013	4	51	103.062,48
	Acuerdo Colaboración con Asociación Arrabal-Aid Y Asociación YMCA: (Desarrollo del Servicio de Información y Orientación Andalucía Orienta para Colectivos en Riesgo de Exclusión) y COAG(Entidad sin ánimo de lucro: Servicio de Orientación en el marco del Plan de recuperación, transformación y resiliencia para Andalucía)	517 horas	154	-----
	Programa de Formación y Empleo “BENAL-OFFICE” 29/2023/PE/0005	2	15	420.240,60€
	Programa de Formación y Empleo “BENAL-VERDE” 29/2023/PE/0007	2	15	420.240,60€
	Cursos de Prevención de Riesgos Laborales mediante Convenio con SPM	1	23	----
	Sesiones Informativas: BENALMADENA ACTIVA ACREDITA	4	99	----

AÑO	PROYECTOS	ACCIONES FORMATIVAS / HORAS ORIENTACIÓN	Nº ALUMNOS/AS	SUBVENCIÓN
<b>2023</b> (273 beneficiarios) (592.936,36€)	Proyecto POEFE Nº 8 “Benemplea Incluye”	1	15	39.597,56€ <sup>(4)</sup>
	Formación Profesional para el Empleo EXPTE: 98/2022/J/0164	3	44	90.904,00€
	Acuerdo Colaboración con Asociación Arrabal-Aid Y Asociación YMCA: (Desarrollo del Servicio de Información y Orientación Andalucía Orienta para Colectivos en Riesgo de Exclusión) y COAG(Entidad sin ánimo de lucro: Servicio de Orientación en el marco del Plan de recuperación, transformación y resiliencia para Andalucía)	525 horas	117	-----
	Experiencia Profesionales para el Empleo (EPES) EXPTE: SC/EPC/0043/2021	210 horas (70 sesiones grupales x 3horas)	42	95.571,60 <sup>(5)</sup>
	Programa de Formación y Empleo “Benalmádena Forma III” 29/2022/PE/0012	2	15	326.715,00€
	Cursos de Prevención de Riesgos Laborales mediante Convenio con SPM	1	25	----
	EDUSI de Benalmádena “La Costa es Salud”: Operación FCL3an07803 “Desarrollo de Programas de Formación para el Empleo en el Ámbito Turístico y Formación TIC	2	15	40.148,20€

AÑO	PROYECTOS	ACCIONES FORMATIVAS / HORAS ORIENTACIÓN	Nº ALUMNOS/AS	SUBVENCIÓN
<b>2022</b> (424 beneficiarios) (1.094.190,96€)	Proyecto POEFE Nº 8 “Benemplea Incluye”	1	15	72.404,25 <sup>(4)</sup>
	Formación Profesional para el Empleo EXPTE: 98/2021/J/0052	4	54	134.200€
	Acuerdo Colaboración con Asociación Arrabal-Aid Y Asociación YNCA: Desarrollo del Servicio de Información y Orientación Andalucía Orienta para Colectivos en Riesgo de Exclusión	778 horas	221	-----
	Experiencia Profesionales para el Empleo (EPES) EXPTE: SC/EPC/0043/2021	306 horas (102 sesiones grupales x 3horas)	44	79.486,96€ <sup>(5)</sup>
	Programa de Formación y Empleo “Benalmádena Forma I” EXPTE:29/2021/PE/0002	2	15	385.396,20€
	Programa de Formación y Empleo “Benalmádena Forma II” EXPTE:29/2021/PE/0003	1	15	385.396,20€
	Cursos de Prevención de Riesgos Laborales mediante Convenio con SPM	2	45	----
Estrategia de Desarrollo Urbano Sostenible Integrado de Benalmádena “La Costa es Salud”: Operación FCL3an07803 “Desarrollo de Programas de Formación para el Empleo en el Ámbito Turístico y Formación TIC	2	15	37.307,35€	

AÑO	PROYECTOS	ACCIONES FORMATIVAS / HORAS ORIENTACIÓN	Nº ALUMNOS/AS	SUBVENCIÓN
<b>2021</b> (457 beneficiarios) (167.502,92€)	Proyecto POEFE nº 8 “Benemplea Incluye”	4 itinerarios formativos	75	107.502,8 <sup>(4)</sup>
	Acuerdo Colaboración con Asociación Arrabal-Aid: Servicio de Información y Orientación Andalucía Orienta para colectivos en riesgo de exclusión	443 horas y 15 minutos	320 beneficiarios	-----
	Cursos de Prevención de Riesgos Laborales mediante convenio con SPM	2	39	-----
	Cursos aplicador profesional de productos fitosanitarios. Nivel cualificado con Convenio con ASAJA	1	23	-----

AÑO	PROYECTOS	ACCIONES FORMATIVAS / HORAS ORIENTACIÓN	Nº ALUMNOS/AS	SUBVENCIÓN
<b>2020</b> (928 beneficiarios) (355.813,50€)	Iniciativa Cooperación Local Expte: MA/ICL/0033/2018	1 Proyecto (con 12 subproyectos) (contabilizados en 2019)	191 Contratos (contabilizados en 2019)	Recogida en año 2019
	Programa Andalucía Orienta Expte:MA/OCA/0004/2018	3.593 horas 43 m (total programa 2019/2020 = 6.624h 43m)	606 beneficiarios (total programa 2019/2020 =1.326)	Recogida en año 2019
	Proyecto POEFE nº 8 “Benemplea Incluye”	3 itinerarios formativos	45	300.813,50 <sup>(4)</sup>
	Proyecto nº 1: “Servicio de Difusión y mejora de la empleabilidad”	71 horas	277 beneficiarios	Incluida en Iniciativa Cooperación Local
5 talleres				

AÑO	PROYECTOS	ACCIONES FORMATIVAS / HORAS ORIENTACIÓN	Nº ALUMNOS/AS	SUBVENCIÓN
<b>2019</b> (2.821 beneficiarios) ( 2.536.095,24€)	Iniciativa Cooperación Local Expte: MA/ICL/0033/2018	1 Proyecto (con 12 subproyectos)	191 Contratos	1.741.600,00€
	Programa Andalucía Orienta Expte:MA/OCA/0004/2018	3.031 horas	720 beneficiarios	249.289,54
	Proyecto POEFE nº 8 “Benemplea Incluye”	5 itinerarios formativos	75	495.205,70 <sup>(4)</sup>
	Proyecto nº 1: “Servicio de Difusión y mejora de la empleabilidad”	838 horas	1.690 beneficiarios	Incluida en Iniciativa Cooperación Local
		6 talleres		
	Cursos Ayuntamiento de Benalmádena	6 Cursos de PRL (Prevención de Riesgos Laborales)	127	A cargo de la Junta
1 Curso Manejo de Carretillas elevadoras		18	Matrículas Alumnos	

AÑO	PROYECTOS	ACCIONES FORMATIVAS / HORAS ORIENTACIÓN	Nº ALUMNOS/AS	SUBVENCIÓN
<b>2018</b> (873 beneficiarios) (774.955,07€)	Iniciativa y Cooperación Social y Comunitaria Emple@Joven y Emple@30+ Expte: MA/CJM/0080/2016	1 Proyecto (con 27 subproyectos) (contabilizados en 2017)	204 Contratos (contabilizados en 2017)	468.032,21€ <sup>(2)</sup>
	Programa Andalucía Orienta Expte:MA/OCA/0004/2016	3.861,65 horas (total programa 2017/2018 = 7.074 h.)	744 beneficiarios (total programa 2017/2018 =1.742)	Recogida en año 2017
	Prog. Operat. Empleo Juvenil nº 1090 Benemplea-Joven (5 especialidades)	4	60	306.922,86€ <sup>(3)</sup>
	Cursos Formación Profesional para el Empleo Expte: 29/2016/J/0012 (2 especialidades)	2(contabilizados en 2017)	30 (contabilizados en 2017)	Recogida en año 2017
	Cursos Ayuntamiento de Benalmádena	3 Cursos de PRL (Prevención de Riesgos Laborales)	69 beneficiarios	A cargo de la Junta

AÑO	PROYECTO	ACCIONES FORMATIVAS / HORAS ORIENTACIÓN	Nº ALUMNOS/AS	SUBVENCIÓN
<b>2017</b> (1.508 beneficiarios) (1.570.502,56 €)	Iniciativa y Cooperación Social y Comunitaria Emple@Joven y Emple@30+ Expte: MA/CJM/0080/2016	1 Proyecto (con 27 subproyectos)	204 Contratos	1.156.619,94€ <sup>(2)</sup>
	Programa Andalucía Orienta Expte: MA/OCA/0004/2016	3.212,35 horas	998 beneficiarios	263.801,90€
	Cursos Formación Profesional para el Empleo Expte: 29/2016/J/0012 (2 esp)	2	30	73.350,00€
	Prog. Operat. Empleo Juvenil nº 1090 Benemplea-Joven (5 especialidades)	1	15	76.730,72€ <sup>(3)</sup>
	Cursos Ayuntamiento de Benalmádena	10 Cursos de PRL (Prevención de Riesgos Laborales)	246 beneficiarios	A cargo de la Junta
		1 Curso Manejo de Carretillas	15	Matrículas Alumnos

AÑO	PROYECTO	ACCIONES FORMATIVAS / HORAS ORIENTACIÓN	Nº ALUMNOS/AS	SUBVENCIÓN
<b>2016</b> (1.481 alumnos) (1.734.133,98€)	Programa Andalucía Orienta Expte: MA/OCA/00040/2015	1.997 horas	560 beneficiarios	63.233,98€
	Cursos Ayuntamiento de Benalmádena	1 (Curso Manejo de Carretillas)	17	Matrículas Alumnos
		1(Aplicador productos fitosanitarios)	10	Matrículas Alumnos
		2(Prevención de riesgos laborales)	44	A cargo de la Junta
	Sesiones Informativas Planes de Empleo	14 sesiones	633 asistentes	-----
	Iniciativa Cooperación Social y Comunitaria Emple@joven y Emple@30+	Emple@joven	118 contratos	956.400,00€
		Emple@30+	79 contratos	714.500,00€
Lanzadera de Empleo	1 Proyecto	20	J. Andalucía/F. Sta M <sup>a</sup> la Real	

AÑO	PROYECTOS	ACCIONES FORMATIVAS / HORAS ORIENTACIÓN	Nº ALUMNOS/AS	SUBVENCIÓN
<b>2015</b> (1.395 alumnos) (2.094.817,68 €)	P.O. Adaptabilidad y Empleo Proyecto nº 547 “Benemplea2.0”	5	57	235.612,81€ <sup>(1)</sup>
	Programa Andalucía Orienta Expte: MA/OCO/00012/2014	2.791 horas	929 beneficiarios	95.804,87€
	Cursos Ayuntamiento de Benalmádena	3 (Cursos Manipulador Alimentos)	37	Matrículas Alumnos
		6 (Cursos de Escuela de Espalda)	84	Matrículas Alumnos
		1(Aplicador productos fitosanitarios)	24	Matrículas Alumnos
		1(Mantenimiento de instalaciones de riesgos por legionelosis)	8	Matrículas Alumnos
		1(Prevención de riesgos laborales)	44	A cargo de la Junta
	Programa Emple@Joven	----	146 contratos	1.196.400,00€
Programa Emple@30+	----	66 contratos	567.000,00€	

AÑO	PROYECTOS	ACCIONES FORMATIVAS / HORAS ORIENTACIÓN	Nº ALUMNOS/AS	SUBVENCIÓN
2014-1992	Cursos de Formación Profesional para el Empleo P.O. Adaptabilidad y Empleo Proyecto nº 159 “Benemplea” P.O. Adaptabilidad y Empleo Proyecto nº 547 “Benemplea2.0” Programa Andalucía Orienta Programa Experiencias Profesionales para el Empleo (EPES) Proyecto nº 146 “REDEMPLEATE” Cursos Ayuntamiento de Benalmádena Benalforma Virtual Programa de Ayuda a la Contratación Escuelas Taller – Talleres de Empleo – Casas de Oficio IFAPA (Instituto de Investigación y Formación Agraria y Pesquera) – CIFA Cursos de PRL en colaboración con Fundación Andaluza Fondo de Formación y Empleo (FAFFE)” Aula mentor Cursos de Verano: Universidad de Málaga	11.455	16.874	12.073.974,09€

(1) Subvención total Proyecto nº 547 “Benemplea2.0” = 1.189.005,24€

(2) Subvención total Iniciativa y Cooperación Social y Comunitaria Emple@Joven y Emple@30+ = 1.624.652,15€

(3) Subvención total Proyecto nº 1090 “Benempleajoven” = 368.653,58€

(4) Subvención total Proyecto nº 8 “Benemplea Incluye” = 1.015.523,81€

(5) Subvención total Proyecto EPES = 231.331,58€



**7.2 HISTÓRICO DATOS FORMACIÓN CONTINUA**

AÑO	TIPO DE FORMACIÓN	Nº CURSOS DIFERENTES REALIZADOS	Nº TRABAJADORES QUE SE HAN FORMADO
2025	CURSOS FORMACIÓN PLAN AGRUPADO DIPUTACIÓN	162	307
	CURSOS FORMACIÓN FUERA PLAN FORMACIÓN (Otras Entidades)	118	118
	CURSOS PROPIOS PLAN FORMACIÓN AYUNTAMIENTO	4 CURSOS (8 SESIONES)	224
2024	CURSOS FORMACIÓN PLAN AGRUPADO DIPUTACIÓN	217	359
	CURSOS FORMACIÓN FUERA PLAN FORMACIÓN (Otras Entidades)	66	66
	CURSOS PROPIOS PLAN FORMACIÓN AYUNTAMIENTO	3 CURSOS (16 SESIONES)	309
2023	CURSOS FORMACIÓN PLAN AGRUPADO DIPUTACIÓN	324	208
	CURSOS FORMACIÓN FUERA PLAN FORMACIÓN (Otras Entidades)	51	51
	CURSOS PROPIOS PLAN FORMACIÓN AYUNTAMIENTO	-----	-----

**NOTA: Benalforma se hace cargo de la gestión de la formación continua en abril de 2023**

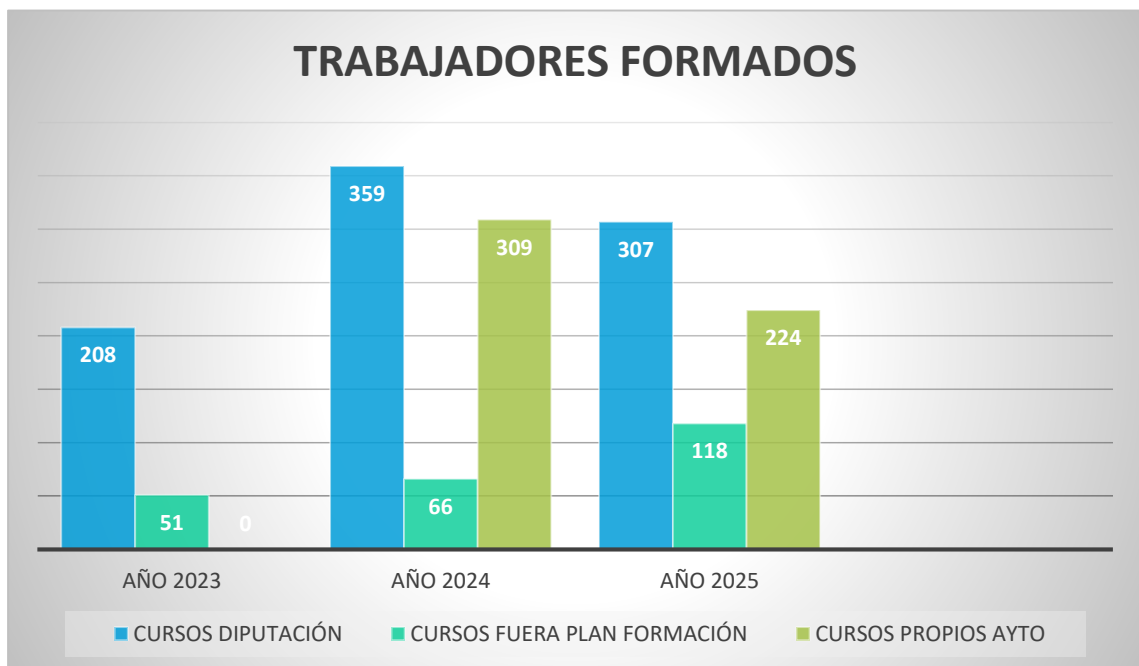



**7.3 USUARIOS ATENDIDOS CENTRO BENALFORMA AÑO 2025**

MES / 2025	USUARIOS TELÉFONO	USUARIOS PRESENCIAL	TOTAL
ENERO	47	103	150
FEBRERO	58	55	113
MARZO	69	84	153
ABRIL	77	84	161
MAYO	54	80	138
JUNIO	58	76	134
JULIO	60	52	112
AGOSTO	37	31	68
SEPTIEMBRE	83	73	156
OCTUBRE	111	68	179
NOVIEMBRE	100	75	175
DICIEMBRE	61	47	108
<b>TOTAL</b>	<b>815</b>	<b>828</b>	<b>1647</b>

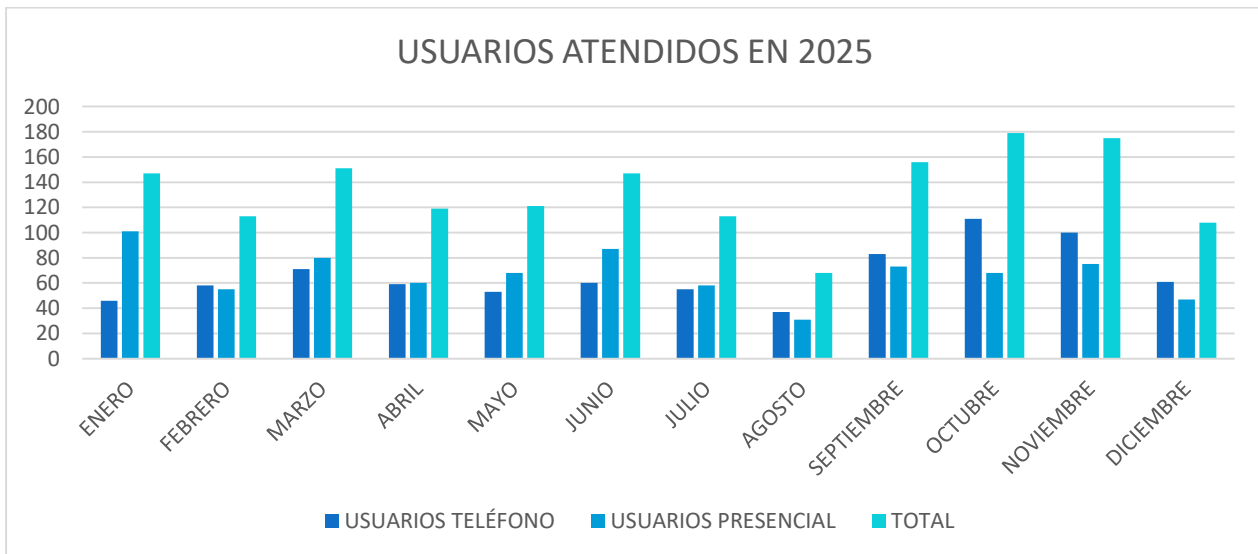

8.- PRENSA

EL NOTICIERO

MARTES, 21 DE ENERO DE 2025

7



na  
lena  
hasta ayer  
aña en el

de Benalmá-  
Antonio Lara,  
a visita de la  
ñalando que  
estra más de  
mádena es un  
ecto para pre-  
venciones. La  
España lleva  
ado 11 de ene-  
as instalacio-  
ndo. Por eso,  
uir apostando  
arnos como  
ortivo de pri-  
ayendo gran-  
deportivos”.  
bién es fruto  
grado el pasa-  
de de la Copa  
e la Reina de  
concluyó el pri-



MAYOR  
UTAS  
S

2 52 52  
3 85 38

na.com

**BENALFORMA INFORMA:  
PROGRAMA DE EMPLEO Y FORMACIÓN  
“BENALMÁDENA CONSTRUYE”  
CON CONTRATO DE TRABAJO**

**SE IMPARTIRÁ EN UN AÑO AL MISMO ALUMNADO-TRABAJADOR  
ESTAS TRES ESPECIALIDADES:**

55CM0108-LIMPIEZA DE SUPERFICIES Y MOBILIARIO EN EDIFICIOS Y LOCALES (NIVEL 1)  
EOCB0208-OPERACIONES AUXILIARES DE ALBAÑILERÍA DE FÁBRICAS Y CUBIERTAS (NIVEL 1)  
EOCB0708-FÁBRICAS DE ALBAÑILERÍA (NIVEL 2)

(SE REALIZARÁ UN CONTRATO DE FORMACIÓN EN ALTERNANCIA)

**REQUISITOS MÍNIMOS  
MENOR DE 30 AÑOS  
INSCRITO COMO DEMANDANTE DE EMPLEO NO OCUPADO/A**

**CÓMO ACCEDER AL PROGRAMA:**

SOLICITANDO CITA TELEFÓNICA O PRESENCIAL EN EL SAE.  
POR INTERNET:  
[HTTPS://WS054.JUNTADEANDALUCIA.ES/SERVICIOANDALUZDEEMPLEO/CITAPREVIA/PEDIRCITA](https://ws054.juntadeandalucia.es/servicioandaluzdeempleo/citaprevia/pedircita)  
POR TELÉFONO: 955 625 695

**EXPONRIENDO EN LA SOLICITUD:**

SERVICIO 370\_OTROS  
PROGRAMAS DE FORMACIÓN Y EMPLEO  
CON TODAS LAS ESPECIALIDADES ARRIBA  
INDICADAS

EL NOTICIERO

# Biblioteca Arroyo de la Miel registra... tras culminar las obras de...

es de diciembre de 2024, las instalaciones registraron un incremento en el periodo del año anterior, se ha promovido la apertura en días festivos...



línea, demostrando que ha sido todo un éxito apostar por este enclave y su modernización”, concluyó.

### Transformación

La modificación y transformación, junto a la adaptación a las nuevas necesidades, han supuesto una fuerte inversión municipal, unas obras que han supuesto la construcción de una nueva sala de estudio en la actual terraza de la sala de reuniones, con adecuaciones en planta baja con entrada y salida independiente a la del resto del edificio.

Así, la biblioteca cuenta con una sala de estudio de más de 80 plazas, con todo el equipamiento necesario para posibilitar un adecuado ambiente en el que se garantiza el silencio. Los

no al millón de euros, trabajos de ampliación y modernización, realizados en un tiempo récord, comenzaron a principios de año con el objetivo de incrementar servicios e instalaciones a sus 1.000 usuarios de media diarios, convirtiendo la biblioteca en un referente de primer nivel en la provincia de Málaga y Andalucía.

“Esta era una obra guardada en los cajones que inició el expediente este equipo de gobierno nada más llegar Juan Antonio Lara a la Alcaldía. Las obras comenzaron en enero y en el mes de noviembre logró abrir sus puertas al público”, precisó la edil. “Estos datos de asistencia y usuarios nos invitan a seguir trabajando en esta

trabajos... teca Ar... “como r... lucía” e... talacio... cio de p...

EMA... obra... princ... Avd: el su... en di... 08:0... Este... motiv...

EMA... Zona:

TRIN... TACIT... SEVILL... SANTO... SAN M... SAN J... SALVA... SACRO... RELEN... REAL... PLAZA... PLAZA... PIO XII... PINSA... NTRA... MUNIC... MARB... MAES... MAES... LOS N... LOMIL... LA TAJ... JMEN... JERO... JA...

**¿TIENES MENOS DE 30 AÑOS?**

**ESTO ES PARA TI**

DESCUBRE TODOS NUESTROS RECURSOS DE EMPLEO, FORMACIÓN, EMPRENDIMIENTO...

**CHARLA INFORMATIVA**

**07.02.2025 A LAS 11H**

P.º del Generalife, 6, 29631 Benalmádena, Málaga

INSCRIPCIONES



6

VIERNES, 14 DE MARZO DE 2025

EL NOTICIERO

## Concurso de puzzle solidario en favor de los damnificados por la DANA

La iniciativa, organizada por la Asociación Española de Puzzles AEPUZZ tendrá lugar mañana sábado en el Edificio Innova a partir de las 11.00 horas. Además, se celebrará de forma simultánea en otras 15 ciudades y retransmitirá a través de Youtube

El Edificio Innova acogerá mañana sábado un concurso de puzzles solidario en favor de los damnificados por la DANA.

La competición comenzará a las 11.00 horas y consistirá en el montaje de un puzzle de 500 piezas en un tiempo máximo de dos horas y por parejas, pudiendo participar parejas de adultos o de niños y niñas. Todo lo recaudo con el precio de la inscripción, ya cerrada, se destinará a los damnificados por la DANA del pasado mes de octubre.

### Premios

En cuanto a los premios, las tres primeras parejas en finalizar el puzzle en cada sede, obtendrán como premio un puzzle y las tres primeras parejas de la clasificación general, recibirán un trofeo conmemorativo que

se entregará en el Campeonato de España 2025.

### Fila 0

Aquellos que no puedan asistir y quieran participar, pueden recurrir a la Fila 0 que consiste en una inscripción virtual de 10 euros por persona.

Esta iniciativa está organizada por AEPUZZ, la Asociación Española de Puzzles (aepuzz.es), una organización sin ánimo de lucro que promueve todo tipo de eventos relacionados con el mundo de los puzzles y promoviendo también su afición a ellos. En el caso de este concurso solidario se trata además de una competición que se llevará a cabo simultáneamente en otras 15 ciudades, además de Benalmádena, y que se podrá seguir a través de YouTube.



Edificio Innova.

4

MARTES, 19 DE AGOSTO DE 2025

EL NOTICIERO



## Éxito rotundo de afluencia en la Feria y Fiestas de Benalmádena Pueblo en honor a la Virgen de la Cruz

Las áreas municipales implicadas en la organización de la feria han disfrutado de vecinos y visitantes y prestar los servicios necesarios para contando con la colaboración de los colectivos que han contribuido a

La Feria y Fiestas de Benalmádena Pueblo en honor a la Virgen de la Cruz han concluido con un rotundo éxito de organización y participación, reafirmando una vez más el compromiso y la implica-

ción de vecinos, visitantes y entidades locales en una de las celebraciones más significativas del municipio. Las áreas del Ayuntamiento implicadas en el evento han trabajado con coordinación para facilitar el disfrute de

vecinos y visitantes y prestar los servicios necesarios para que todo haya transcurrido con normalidad.

### Actos previos

Los actos previos al inicio oficial de la feria, como

la tradicional rogala de elección del Caballero en estas modalidades, con una gran afluencia pública y se desahacido en un ambiente familiar. Del mismo modo, las actividades organizadas con motivo de las fiestas también traron una notable participación, contribuyendo a dinamizar la programación de ocio cultural y de ocio.

Durante la feria se programaron de caso histórico en la noche en el Recinto de Los Nadales, a miles de personas disfrutaron de espectáculos musicales como las de Mari José Manuel Sotro, actividades públicas y un inmejorable en la



## CURSOS PRL

20 Y 60 horas PRESENCIALES

SI ESTAS INTERESADO/A INSCRÍBETE

DESTINATARIOS/AS: DESEMPLEADOS Y/O TRABAJADORES (del sector construcción, de otros sectores y alumnos/as en formación)

PLAZAS LIMITADAS MÁX. 25 ALUMNOS POR CURSO

¡GRATUITOS!

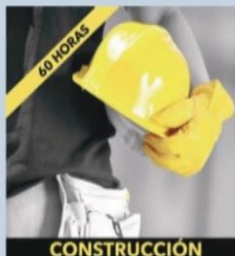

CONSTRUCCIÓN

CURSO 60 H. PRL CONSTRUCCIÓN

CURSOS 20 H. PARA TRABAJOS DE:

- ALBAÑILERÍA
- ADMINISTRATIVO DE OBRA
- MANDOS INTERVENCIONES
- MOVIMIENTO DE TIERRAS
- ENCOFRADORES
- FERRALLAS
- PINTURA
- ELECTRICIDAD
- FONIAERÍA
- SOLADOS Y ALICATADOS
- TRABAJOS CON PLACAS DE YESO (PLADUR)

En caso de haber realizado el de 20h o 40h, podrán acceder a formaciones de 4 horas específicas.

INFORMACIÓN E INSCRIPCIÓN EN:

C. M. DE FORMACIÓN "BENALFORMA", PASEO DEL GENERALIFE Nº 6, ARROYO DE LA MEL.

HORARIO DE ATENCIÓN: DE 09:30H A 13:00H  
TELÉFONO: 952 56 80 25

FR  
BENAL  
C/ Ciudad  
29631 Ar  
info@fru

INST  
INSTA  
TRA

Formación gratuita con prácticas en empresa

### AUXILIAR DE AYUDA A DOMICILIO

Participa en nuestro programa de formación emprendedora de 200h, donde recibirás entrenamiento grupal e individualizado.

Dirigido a mujeres

19 de septiembre | Benalmádena

634 12 45 03 | emprendimiento@arrabalemplo.org

Logos de patrocinadores: Ayuntamiento de Benalmádena, BenalForma, Fundación de la Mujer, etc.

FR  
BENAL  
C/ Ciudad  
29631 Ar  
info@fru

## El Ayuntamiento acerca los recursos formativos y laborales a los jóvenes a través de talleres en los institutos

Durante el mes de mayo, la Delegación de Formación y Empleo ha desarrollado una serie de talleres de orientación en los institutos de educación secundaria del municipio. Estas sesiones han sido impartidas por las orientadoras del Centro Municipal de Formación Benalforma, con el objetivo de acercar a los jóvenes las oportunidades de formación y empleo disponibles en Benalmádena

La Delegación de Formación y Empleo del Ayuntamiento de Benalmádena ha desarrollado durante el mes de mayo una serie de talleres de orientación en los institutos de educación secundaria del municipio. Estas sesiones han sido impartidas por las orientadoras del Centro Municipal de Formación Benalforma, con el objetivo de acercar a los jóvenes las oportunidades de formación y empleo disponibles en Benalmádena.

Las visitas comenzaron el 21 de mayo con los alumnos de primer curso del ciclo de Sistemas Microinformáticos y Redes del I.E.S. Al-Baytar. El 28 de mayo se celebró el segundo taller en el I.E.S. Arroyo de la Miel, con estudiantes de 4º de ESO, y finalmente, el 30 de mayo, tuvo lugar la última jornada en el I.E.S. Benalmádena, también dirigida a alumnado de 4º de ESO.

Durante estas sesiones, las técnicas de Benalforma informaron sobre una amplia variedad de recursos, entre ellos: programas de formación y empleo, como el próximo 'Benalmádena Construye'; cursos de formación profesional para el empleo; servicios de orientación laboral a través del programa Andalucía Orienta; el Proyecto Bio-Educación, centrado en sensibilización y educación ambiental; y cursos de prevención de riesgos laborales y otras acciones formativas, como el futuro curso de mozo de almacén, en colaboración con Arrabal-AID.

También se les ofreció información sobre otras entidades y recursos del municipio dirigidos a fomentar la empleabilidad juvenil, el emprendimiento y el asesoramiento vocacional. "Nuestro objetivo es que los jóvenes de Benalmádena conozcan desde dentro todos los recursos que tienen a su alcance para formarse, orientarse profesionalmente y encontrar



**La concejala de Formación y Empleo, Rosa Balbuena, ha señalado que “nuestro objetivo es que los jóvenes de Benalmádena conozcan desde dentro todos los recursos que tienen a su alcance para formarse, orientarse profesionalmente y encontrar oportunidades de empleo”**

oportunidades de empleo. Creemos firmemente en la importancia de acompañarlos en esta etapa crucial para su futuro", ha declarado la concejala de Empleo y Formación, Rosa Balbuena. "Desde el Ayuntamiento trabajamos para que la formación no se quede en las aulas, sino que se convierta en una herramienta real para acceder al mercado laboral. Agradezco especialmente a los equipos directivos de los institutos su colaboración e implicación en este proyecto", añadió la edil.

En total, 121 estudiantes se han beneficiado de

esta iniciativa, que ha sido valorada muy positivamente tanto por el alumnado como por el profesorado. Estos talleres no solo ofrecen información útil, sino también una orientación práctica que ayuda a los jóvenes a diseñar con mayor claridad su itinerario formativo y profesional.

El Ayuntamiento de Benalmádena continuará promoviendo este tipo de acciones en los centros educativos del municipio, consolidando así su compromiso con la formación, el empleo y el desarrollo personal y profesional de la juventud local.



### XXII PREMIO MUJER EMPRESARIA DE BENALMÁDENA

CONCEJALÍA DE IGUALDAD. EXCMO. AYUNTAMIENTO DE BENALMÁDENA

El XXII Premio Mujer Empresaria de Benalmádena, está dirigido a reconocer y apoyar las empresas creadas por mujeres en el municipio.

#### REQUISITOS:

- La empresa ha de estar ubicada en Benalmádena
- Debe tratarse de una empresaria individual o que la participación en la empresa sea ejercida efectivamente al menos por el 51% de mujeres.

**PLAZO DE PARTICIPACIÓN:** Abierto hasta el 30 de junio de 2025.

#### PREMIOS:

##### A) EMPRESARIA INDIVIDUAL:

- 400 euros, Diploma acreditativo y Placa del Ayuntamiento de Benalmádena, Concejalía de Igualdad.
- 150 euros de la Asociación de Empresarios y Comerciantes de Benalmádena, para la empresaria seleccionada que esté inscrita desde hace 6 meses o más en la ACEB. Si la empresaria seleccionada no está asociada, el premio consistirá en un año de afiliación gratis a la ACEB.
- Tutorización en la gestión empresarial durante tres meses a través del personal técnico del Centro Andaluz de Emprendimiento de Benalmádena (CADE).
- Beca con una plaza en el curso o taller de los que se imparten en la Asociación de Mujeres "Arroyo-Benalmádena".

##### B) EMPRESARIA CON PERSONAL CONTRATADO:

- 400 euros, Diploma acreditativo y Placa del Ayuntamiento de Benalmádena, Concejalía de Igualdad
- Publireportaje en el periódico y un folleto de publicidad de la Asociación de empresarios y comerciantes de Benalmádena (ACEB).
- Tutorización en la gestión empresarial durante tres meses a través del personal técnico del Centro Andaluz de Emprendimiento de Benalmádena (CADE).
- Beca con una plaza en el curso o taller de los que se imparten en la Asociación de Mujeres "Arroyo-Benalmádena".

Las bases de participación y la solicitud, están disponibles en la web del Ayuntamiento de Benalmádena, y en el Centro de la Mujer de Benalmádena, sito en calle Pepa Guerra Valdenebro, s/n, 29631, Benalmádena. Tfno: 952577372. Correo electrónico: igualdad@benalmadena.es

#### Podrán presentarse:

- Mediante sede electrónica del Ayuntamiento de Benalmádena (<https://sede.benalmadena.es>).
- Y por los demás cauces oficiales reglamentarios que establece la Ley 39/2015 de Procedimiento Administrativo Común de las Administraciones Públicas.



Marisco y Pescado

# Chupytira

El Templo de la Gamba

**COCINA NON STOP**  
abierto todos los días

Av. del Lido, 8 PLAYAMAR - TORREMOLINOS

DE BENALFORMA PARA DESEMPLEADOS UNIVERSITARIOS

## El Ayuntamiento continúa con el curso ‘Bioeducación: Sensibilización y Educación Ambiental’

La formación consta de 430 horas, divididas en Interpretación y Educación Ambiental, Igualdad de Género y Habilidades Blandas relacionadas con la ocupación, cofinanciado por la Unión Europea en un 85%, un 15% adicional lo aporta el Ayuntamiento de Benalmádena

La edil de Empleo y Formación, Rosa María Balbuena Gómez, ha visitado el proyecto ‘Bioeducación: Sensibilización y Educación Ambiental’, iniciativa que comenzó hace unos meses y que está enmarcada en el Programa Empleaverde+, impulsado por la Fundación Biodiversidad del Ministerio para la Transición Ecológica y el Reto Demográfico, cofinanciado por la Unión Europea a través del Fondo Social Europeo Plus (FSE+).

Esta acción formativa cuenta con un presupuesto



total de 260.700,43 euros, financiado en un 85% por el FSE+ y en un 15% adicional por el Ayuntamiento. La duración del mismo será de 14 meses, estructurado en diferentes fases

que incluyen preparación, formación y contratación. En cuanto a la formación, consta de 430 horas, divididas en Interpretación y Educación Ambiental (420 horas), Igualdad de Géne-



Esta acción formativa cuenta con un presupuesto total de 260.700,43 euros. La edil de Empleo y Formación, Rosa Balbuena, ha agradecido la labor de los técnicos y otras áreas del municipio para su puesta en marcha

ro (5 horas) y Habilidades Blandas relacionadas con la ocupación (5 horas). El objetivo del proyecto, según ha avanzado la edil, pasa por formar a 12 alumnos desempleados universitarios con la mirada puesta en trabajar como monitores ambientales en proyectos de interés para la comunidad educativa.

‘Bioeducación’ es “una apuesta decidida del gobierno de Juan Antonio Lara por el empleo, la sostenibilidad y la formación de calidad en sectores emergentes”, subrayó Balbuena, marcado por el compromiso del Ayuntamiento en “profesionalizar el sector y ofrecer una cualificación adecuada y

de calidad a sus trabajadores”.

La metodología del proyecto se basa en enseñanzas participativas y trabajo colaborativo, centrada en el “Aprendizaje Social”. El papel activo del alumnado será clave en el éxito de la iniciativa, y la interacción entre ellos, técnicos del Ayuntamiento y docentes, será fundamental para su desarrollo profesional y adquisición de conocimientos.

La edil de Empleo ha agradecido el trabajo coordinado y la colaboración de la Delegación de Educación, las de Medioambiente y Playas, entre otras, para su puesta en marcha, así como la labor del equipo técnico del área y del proyecto de Bioeducación, así como a los participantes, “por su compromiso y entusiasmo al dar este paso hacia la formación y el empleo en el sector ambiental”.

**PASEOS**  
*sin* **RASTROS**

RECUERDA, DILÚE SIEMPRE LA ORINA DE TU MASCOTA CON AGUA Y JABÓN, ADEMÁS DE RECOGER LOS EXCREMENTOS

Sancciones 750

**LA CALIDAD NOS DISTINGUE**

CHIRINGUITO  
**LOS MANUELES**

Avenida Playamar, 9 (TORREMOLINOS) 952 37 47 92



# BENALMÁDENA

## EL NOTICIERO

SÁBADO, 9 DE AGOSTO DE 2025 - AÑO XXIII - NÚMERO 7.879 PERIÓDICO

### El Cineclub Más Madera dona más de 50 películas a la Biblioteca de Arroyo

PÁGINA 5



El alcalde de Benalmádena, Juan Antonio Lara, avanzó ayer los detalles de la Memoria del pasado año de Benalforma, centro que cumple 32 años de andadura.

### Más de 350 personas recibieron formación para encontrar empleo en nueve proyectos de Benalforma

El alcalde de Benalmádena, Juan Antonio Lara, acompañado de la edil de Formación y Empleo, Rosa Balbuena, avanzó ayer los detalles de la Memoria 2024 del Centro Municipal de Formación y Empleo, que cumple 32 años de andadura. El pasado año, el centro gestionó más de 943.000 euros en subvenciones que ha propiciado la formación de 357 personas a través de nueve proyectos diferentes.

PÁGINA 3

## Más de 350 personas recibieron formación para encontrar empleo en nueve proyectos de Benalforma durante 2024

· Con 32 años de andadura, el centro ha formado ya a más de 27.000 personas en Benalmádena, según se desprende de su memoria, gestionando más de 943.000 euros en subvenciones el pasado año 2024

El alcalde de Benalmádena, Juan Antonio Lara, acompañado de la edil de Formación y Empleo del Ayuntamiento de Benalmádena, Rosa Balbuena, avanzó ayer los detalles de la Memoria 2024 del Centro Municipal de Formación y Empleo, que cumple 32 años de andadura.

El pasado año, el centro gestionó más de 943.000 euros en subvenciones que ha propiciado la formación de 357 personas a través de nueve proyectos diferentes, entre los que destacan los cursos de formación profesional para el empleo, el Programa de Empleo y Formación 'Benalmádena Forma III' y los programas de empleo y formación 'Benal-Verde' y 'Benal-Office'.

Durante su intervención, el alcalde enfatizó la importancia de la labor de Benal-

· El alcalde, Juan Antonio Lara, destaca la importancia del trabajo de Benalforma y el compromiso del Ayuntamiento por la formación, trabajando junto a otras administraciones en el desarrollo de programas en pro de la inserción laboral

forma en la mejora de la empleabilidad y los recursos de empleo en el municipio. "Queremos hacer visible la labor de nuestro



centro y dejar constancia de que seguimos trabajando día a día, con el apoyo de otras administraciones y fondos propios, para impulsar

la mejora de la empleabilidad y de los recursos de empleo en nuestro municipio", destacó.

La Delegación de Forma-

ción y Empleo ha solicitado un nuevo proyecto a la Fundación Biodiversidad, cofinanciado por el FSE+, bajo el nombre 'Bio-Tu-

rismo: Desarrollo Sostenible de Benalmádena'. Este programa, con una duración de dos años, incluirá 8 formaciones prácticas y beneficiará a 80 personas, con el objetivo de formar en competencias verdes aplicadas al sector turístico sostenible, fomentando el empleo verde y el cuidado del entorno natural.

Además, en septiembre se retomarán nuevos cursos en colaboración con 9 entidades sin ánimo de lucro, así como el servicio de orientación laboral cuatro días a la semana. El Centro Municipal de Formación Benalforma sigue recogiendo preinscripciones e informando sobre próximas formaciones. Las personas interesadas pueden acudir al centro en Paseo del Generalife nº6 (Arroyo de la Miel) o llamar al 952 56 20 85.



# casí medio millón de euros en un... y atención a mascotas abandonadas

en... centro de... para 40... bienestar

El futuro contrato obligará a aplicar un intervalo de tres horas para recogidas ordinarias y uno específico de 45 minutos en casos de urgencia, acelerando el tiempo de respuesta, haciéndola más rápida y eficaz



La edil de Bienestar Animal, Aurora Peralta.

no de... onio... duplicado... ón... n año... uidado... ales... ados... rados... os... el gasto... idado de... euros en... 57-445-74... pasado año

to”, ha precisado Peralta, siendo para ello esencial que la adjudicataria colabore también con asociaciones protectoras y mantenga activas redes sociales exclusivas para Benalmádena, “donde los vecinos podrán conocer a los animales dis-

ponibles para adopción”. El contrato incluye, además, tareas de control de especies silvestres como palomas, gaviotas o jabalíes, atendiendo a la evolución de este último en municipios vecinos, siempre atendiendo a criterios

técnicos que velen por el equilibrio y la seguridad en el municipio. En este sentido, el servicio contempla específicamente el procedimiento de control de palomas, la retirada de nidos de gaviotas, sus huevos o crías, así como la recogida de aves de corral sueltas en vía pública para “garantizar la convivencia y la salubridad en todos los espacios urbanos”, recalca la edil.

El sacrificio solo se contempla en casos muy extremos, ha subrayado la edil, solo “cuando el animal sufra una enfermedad irreversible que comprometa su calidad de vida, o cuando presente conductas agresivas imposibles de reconducir y que supongan un riesgo para la ciudadanía o para otros animales”.

# Elimina la restauración de La... tegral de la plaza de España

mo actuaciones en mármol, embellecimiento floral, iluminación y la... etando así la renovación de la plaza gracias a todas las actuaciones



más de la restauración de La Niña, hemos actuado sobre el vaso de la fuente, que sufría pérdidas desde hacía años, sustituyendo elementos de fontanería y realizando trabajos de reparación en mármol con personal especializado. Hemos realizado una gran renovación de la plaza de España con todas las actuaciones que se han desarrollado en los últimos meses”, ha señalado.

### Plaza de España

Olea ha explicado que estas actuaciones se han completado con el embellecimiento floral, mejoras en la iluminación, actualmente en proceso y cuya finalización está prevista para inicios de 2026, así como la instalación de un nuevo reloj municipal, tras

comprobarse que el anterior, que llevaba años sin funcionar, no tenía posibilidad de reparación. El nuevo reloj cuenta con iluminación LED y el escudo de Benalmádena.

“Nuestro objetivo es mantener y dignificar los espacios públicos más emblemáticos del municipio, mejorando su imagen y funcionalidad para vecinos y visitantes, siempre en coordinación con otras áreas municipales”, ha concluido el edil.

Desde el Ayuntamiento de Benalmádena se insiste en que estas actuaciones responden al compromiso municipal con la protección del patrimonio, la mejora del espacio público y la puesta en valor del casco histórico del municipio.

servicios Operati... Olea, ha puesto... el trabajo coor... dinado llevado a cabo... en todo el entorno de la plaza de España. “Ade-

ulta... n animal recog... identificación, la... dicitaria esta... a localizar de... a su propietario... los medios dis... este dispondrá... para recuperar... ta. En caso con... imal será decla... andono y pasa... ón. Las familia... recibirán a la... ntificada, vacu... arasitada y este... n ningún coste... de cachorros... un compromiso... ón con segu... rinario... odo, “el Ayunta... ere fomentar la... n todo momen-

ONES... ATOS... LOS... NTES... chal... rdero... 22 88

**Formación gratuita con prácticas en empresa**

## POLIVALENTE DE SUPERMERCADO

Participa en nuestro programa de formación emprendedora de 200h, donde recibirás entrenamiento grupal e individualizado.

**Para personas mayores de 45 años**

6 de octubre Benalmádena

634 12 45 03 | emprendimiento@arrabalempio.org

**¿QUIERES TRABAJAR!**

**BENALFORMA ORGANIZA SESIONES INFORMATIVAS**

**DÍAS 13 Y 15 DE ENERO A LAS 10:00 O 12:00 HORAS.**

**NUEVOS PROGRAMAS DE EMPLEO Y FORMACIÓN**

BENALMÁDENA LIMPIA Y VERDE	ACTIVIDADES AUXILIARES EN VIVIENDAS, JARDINES Y CENTROS DE BIENESTAR, N.1. MAQUINARIA, INSTALACIONES Y MANTENIMIENTO DE JARDINES Y ZONAS VERDES, N.2	DISCAPACITADOS/AS
BENALMÁDENA ASISTE	SERVICIO DE OTORINOLARINGOLOGÍA Y TELEASISTENCIA, N. 2. SERVICIO DE MEDIACIÓN COMUNITARIA, N. 3	30-45 AÑOS PLD
BENALMÁDENA CONSTRUYE II	SERVICIO DE LIMPIEZA DE SUPERFICIES Y MANTENIMIENTO EN EDIFICIOS Y LOCALS, N.1. SERVICIO OPERACIONES AUXILIARES DE ALBAÑILERÍA DE FÁBRICAS Y CUBIERTAS, N. 1. SERVICIO DE FÁBRICAS DE ALBAÑILERÍA, N. 2	MEJORES DE 30 AÑOS
BENALMÁDENA FUERZA	SERVICIO DE ASISTENCIA PARA LA DOCENCIA EN CÍRCULOS, N. 1 Y 2. SERVICIO DE FORMACIÓN PROFESIONAL, N. 3. SERVICIO DE PROMOCIÓN E INTERVENCIÓN SOCIOEDUCATIVA CON PERSONAS CON DISCAPACIDAD, N. 3	MAYORES DE 45 AÑOS
BENALMÁDENA ALZAMORA	SERVICIO DE ATENCIÓN SOCIOASISTENCIAL A PERSONAS EN EL DOMICILIO, N. 2. SERVICIO DE ATENCIÓN SOCIOASISTENCIAL A PERSONAS DEPENDIENTES EN VIVIENDAS SOCIALES, N. 2	30-45 AÑOS PLD

**INSCRIBETE:** en horario de 9:30 a 13:00 horas, por telf.: 952562085 o por email: BENALFORMA@BENALMADENA.ES

# Benalmádena acoge las jornadas del programa de Bio-Educación

Este ciclo de sensibilización medioambiental, que se desarrolla con la colaboración de la Fundación Biodiversidad del Ministerio para la Transición Ecológica y el Reto Demográfico, se celebrará el próximo viernes, 24 de octubre, a partir de las 9.30 horas en el parque de La Paloma

Benalmádena acogerá el próximo viernes, 24 de octubre, las jornadas del programa de Bio-Educación. La primera de estas jornadas, que llevará por título “Descubre tu parque con-ciencia ciudadana”, tendrá lugar en el parque de La Paloma a partir de las 9.30 horas, concretamente, en la puerta frente al Edificio Innova.

Se trata de una iniciativa que apuesta por la educación ambiental, la sostenibilidad y el empleo verde y está dirigida al alumnado de centros educativos, profesorado y familias, según han detallado desde el Centro de Formación Permanente ‘Benalforma’.

Desde el centro explican además que “Bio-Educación es más que un programa, es un paso firme hacia una



Benalmádena más sostenible, formada y comprometida con su entorno”.

El proyecto que se desarrolla con la colaboración de la Fundación Biodiversidad, del Ministerio para la Transición Ecológica y el Reto Demográfico, a través del Programa Empleaverde+, y se cofinancia por la Unión Europea por el FSE+ (Fondo Social Europeo Plus).

Estas jornadas son sólo uno de los proyectos que contempla el programa de Bio-Educación que auspicia Benalforma. Así, además de estas jornadas, el programa contempla sesiones formativas que ayuden a crear conciencia ecológica en la comunidad educativa; facilitar a profesores y centros las herramientas como futuros transmisores de la concien-

ciación medioambiental al alumnado; la sensibilización ambiental también dirigida a los técnicos del Ayuntamiento con el fin de concienciar y aprender de otras experiencias, además de conocer proyectos sostenibles que puedan ser transferibles a nuestro municipio; la planificación de itinerarios que ayuden a la concienciación ambiental valiéndose del entorno natural de Benalmádena, para así conocer su riqueza natural y su conservación; y la creación de puntos verdes, plasmados en un plano, para conocimiento de la población general.

Todo ello con el objetivo de promover la conciencia ecológica y el cuidado del medio ambiente en la ciudadanía mediante la educación ambiental.

Ti  
de  
ci  
lo  
sc  
se  
As  
ni  
re  
de  
ta  
ca  
El  
ló  
el  
si  
ar  
be  
lle  
es  
Be  
el  
—  
H  
Be  
de  
la  
tit  
tr:  
a  
en  
de  
ju  
Ar  
la:  
Po  
p

# Benalforma anuncia la puesta en marcha del programa EPES

En el primer semestre de 2026, se pondrá en marcha la propuesta que tiene como objetivo promover la inserción laboral ofreciendo prácticas no laborales en empresas

Benalforma anuncia la puesta en marcha del programa EPES (Experiencias Profesionales para el Empleo) en el primer trimestre de 2026, que tiene como objetivo promover la inserción laboral ofreciendo prácticas no laborales en empresas.

Los participantes han de encontrarse desarrollando un Itinerario Personalizado de Inserción en Andalucía Orienta, con una antigüedad de al menos un mes, haber recibido, como mínimo, dos horas de atención individual y pertenecer a uno de los colectivos en riesgo de exclusión social, según lo dispuesto en la disposición final primera del Decreto

192/2017, de 5 de diciembre, por el que se aprueba el Programa de Fomento del Empleo Industrial y Medidas de Inserción Laboral en Andalucía.

## Requisitos

Podrán acceder a este programa personas perceptoras de cualquier renta mínima de inserción, así como las personas miembros de la unidad de convivencia beneficiarias de ellas.

También personas que no puedan acceder a las prestaciones en el párrafo anterior, por alguna de las siguientes causas: falta del período exigido de residencia o empadronamiento, o para

la constitución de la Unidad Perceptora o haber agotado el período máximo de percepción legalmente establecido.

Los jóvenes mayores de 16 años y menores de 30, procedentes del Sistema de Protección de Menores también pueden acceder.

Personas con problemas de drogodependencia u otros trastornos adictivos que se encuentren en proceso de rehabilitación o reinserción social. Así como personas internas de centros penitenciarios cuya situación penitenciaria les permita acceder a un empleo en régimen abierto, sometidos a un sistema de contratación ordinaria con empresarios, así como liberados condicionales y ex reclusos.

Personas menores infractoras incluidas en el ámbito de aplicación de la Ley Orgánica 5/2000, de 12 de enero, reguladora de la responsabilidad penal de los menores, cuyo programa individualizado de ejecución de la



Las personas interesadas en participar, pertenecientes a algunos de estos colectivos en riesgo de exclusión, pueden pedir cita para orientación laboral en la oficina o mandando un email a [benalforma@benalmadena.es](mailto:benalforma@benalmadena.es)

medida contemple objetivos o programas de inserción laboral, sometido a un sistema de contratación ordinaria por entidad o persona empleadora, así como las personas ex internas de centros de internamiento de menores infractores.

Personas procedentes de servicios de prevención e inserción social autorizados; o procedentes de centros de alojamiento alternativo autorizados; y también personas víctimas de violencia de género.

Personas andaluzas emigrantes retornadas a Andalucía con graves

necesidades personales o familiares. O que tengan a su cargo una familia monoparental y presenten graves necesidades personales o familiares.

También aquellas que por su especial circunstancia precisen una atención preferente para facilitar su inserción laboral.

La situación de riesgo de exclusión de las personas, deberá ser acreditada por la Administración competente, y/o, en su caso, por Servicios Sociales.

## Duración y acceso

Las prácticas de este pro-

grama tienen una duración de 3 meses y están dotadas económicamente en concepto de BECA, correspondiente al 80% del IPREM del año 2025 (IPREM 600€ mensuales, el 80% del IPREM 480€ mensuales).

Las personas interesadas, pertenecientes a alguno de los colectivos en riesgo de exclusión, pueden pedir cita para orientación laboral en la oficina en Paseo del Generalife 6, Arroyo de la Miel, de 9.30 a 13.00 horas o enviar un email a [benalforma@benalmadena.es](mailto:benalforma@benalmadena.es).



---

**9.- ALGUNAS IMÁGENES**

---

**BENALMÁDENAS  
CONSTRUYE**

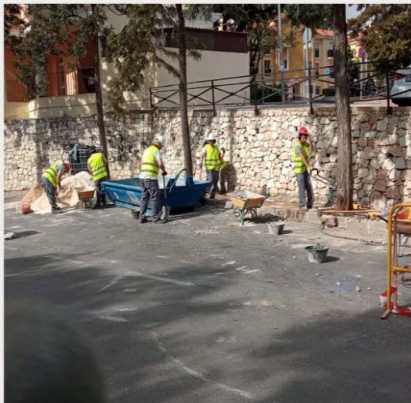



**BENAL-VERDE**





## BENAL-OFFICE









CURSO  
OPERACIONES  
BASICAS DE  
PSOS EN  
ALOJAMIENTOS

# Cursos

## Arrabal-AID





Curso Atención  
Sociosanitaria a  
personas dependientes  
en Instituciones  
Sociales

