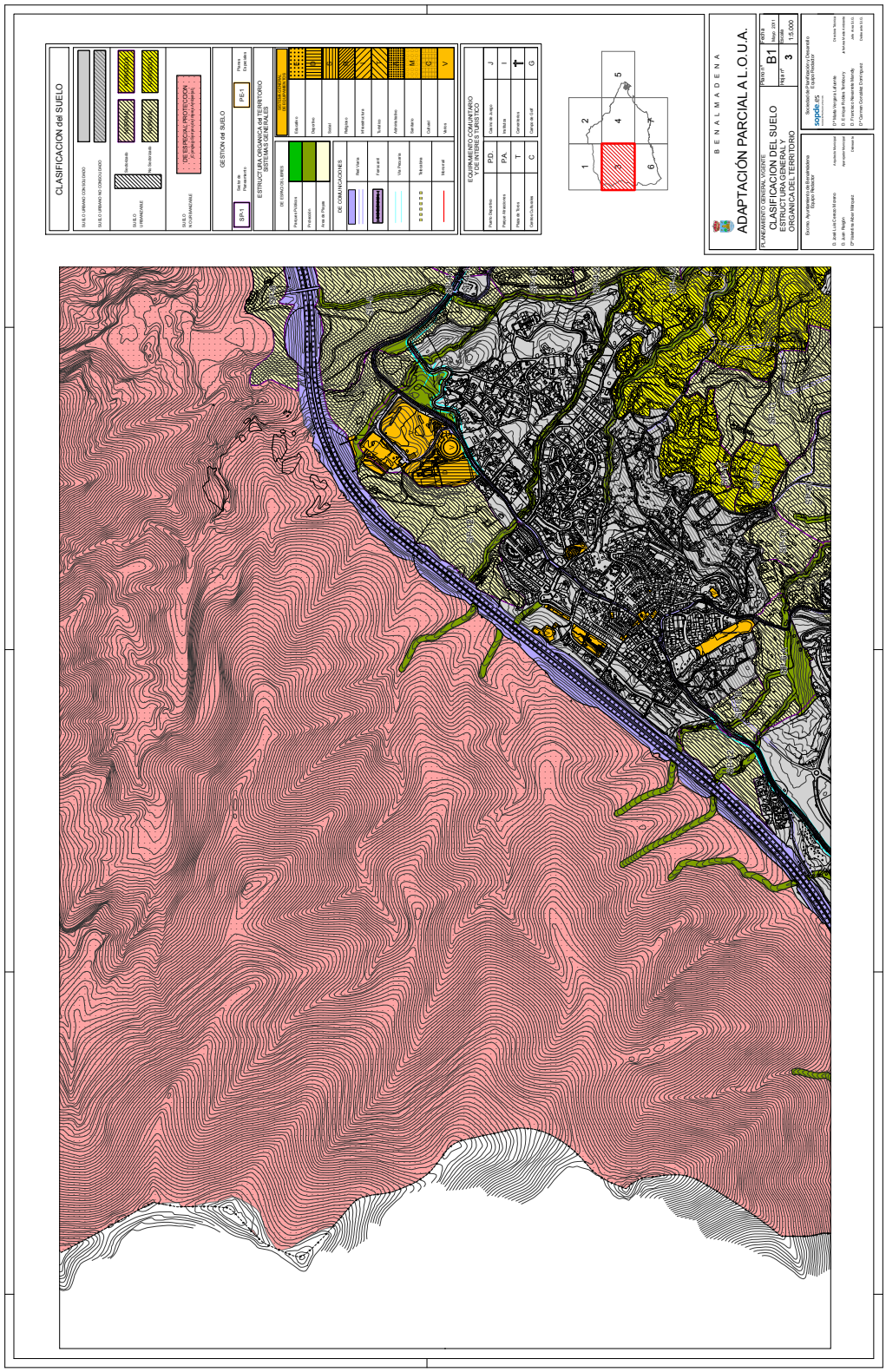


Código Seguro de verificación: FKdbTt9hbroKe13FQy4RqjJLYdAU3n8j. Permite la verificación de la integridad de una copia de este documento electrónico en la dirección: http://verifirma.benalmadena.com
Este documento incorpora firma electrónica reconocida de acuerdo a la Ley 59/2003, de 19 de diciembre, de firma electrónica.

| | | | |
|---|---|---|---|
| FIRMADO POR | GARCIA APARICIO ROCIO CRISTINA | FECHA | 20/12/2011 |
| ID. FIRMA | AFIRMA FKdbTt9hbroKe13FQy4RqjJLYdAU3n8j | PÁGINA | 1 / 1 |

FKdbTt9hbroKe13FQy4RqjJLYdAU3n8j