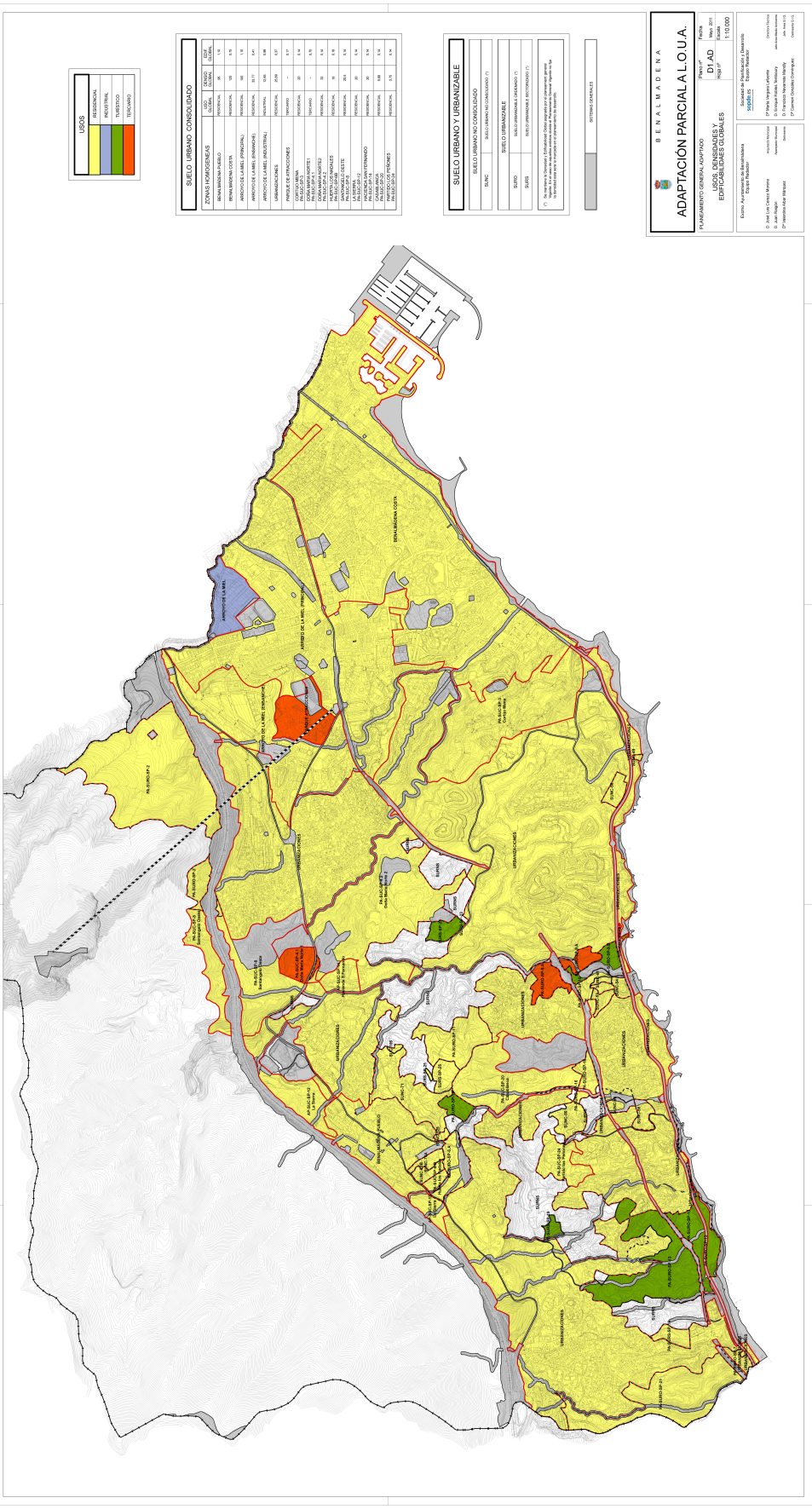

Código Seguro de verificación: FKdbTt9hbrr1IpS8VioaKDJLYdAU3n8j. Permite la verificación de la integridad de una copia de este documento electrónico en la dirección: http://verifirma.benalmadena.com
Este documento incorpora firma electrónica reconocida de acuerdo a la Ley 59/2003, de 19 de diciembre, de firma electrónica.

FIRMADO POR	GARCIA APARICIO ROCIO CRISTINA		FECHA	20/12/2011
ID. FIRMA	AFIRMA	FKdbTt9hbrr1IpS8VioaKDJLYdAU3n8j	PÁGINA	1 / 1

FKdbTt9hbrr1IpS8VioaKDJLYdAU3n8j