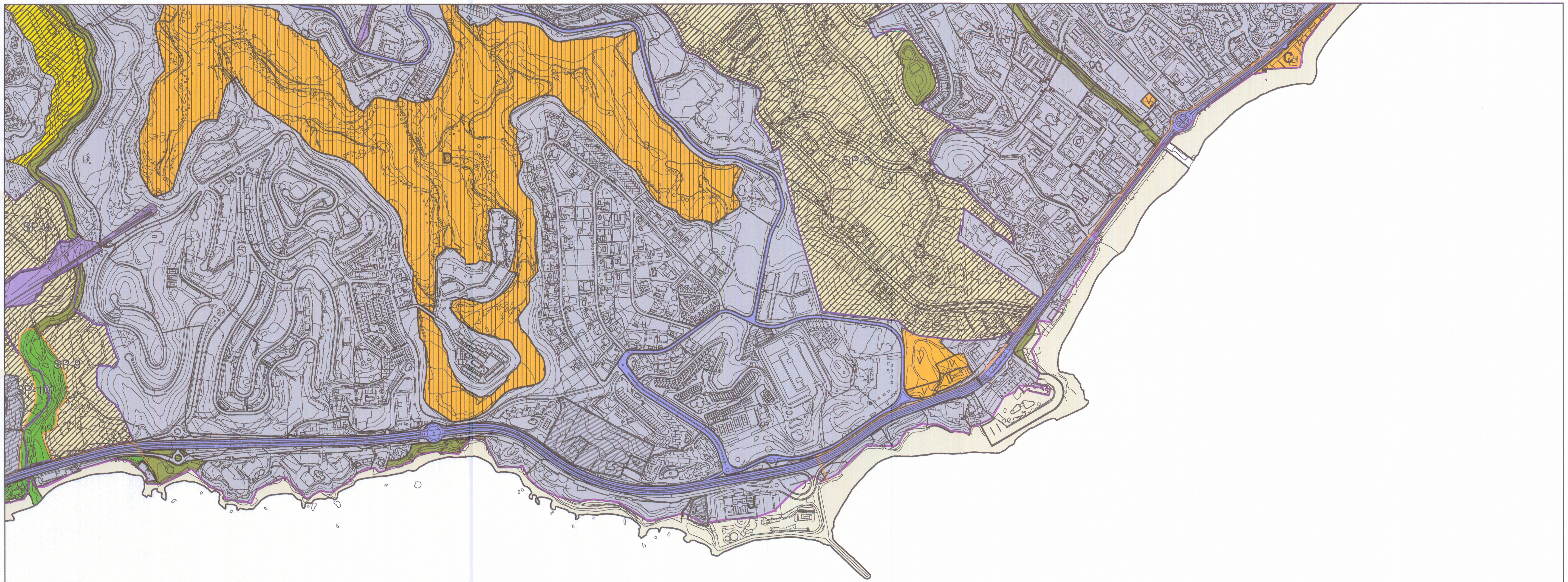

## CLASIFICACION del SUELO

| | |
|---|---|
| SUELO URBANO CONSOLIDADO | ▭ |
| SUELO URBANO NO CONSOLIDADO | ▨ |

| | | | |
|---|---|---|---|
| SUELO URBANIZABLE | Sectorizado | NORMAL | AGRICOLA |
| | No Sectorizado | NORMAL | AGRICOLA |

| | |
|---|---|
| SUELO NO URBANIZABLE | DE ESPECIAL PROTECCION (Complejo Serrano de Interes Ambiental) |

## GESTION del SUELO

| | | | |
|---|---|---|---|
| SP-1 | Sector de Planeamiento | PE-1 | Planes Especiales |

## ESTRUCTURA ORGANICA del TERRITORIO SISTEMAS GENERALES

| DE ESPACIOS LIBRES | |
|---|---|
| Parques Públicos | 🟩 |
| Protección | 🟩 |
| Area de Playas | ▭ |

| DE COMUNICACIONES | |
|---|---|
| ═ | Red Viaria |
| ┿┿┿ | Ferrocarril |
| ═ | Vía Pecuaria |
| = = = = = = | Telecabina |
| — | Monorrail |

| SISTEMA GENERAL DE EQUIPAMIENTOS | |
|---|---|
| Educativo | E |
| Deportivo | D |
| Social | S |
| Religioso | R |
| Infraestructura | I |
| Turistico | T |
| Administrativo | A |
| Sanitario | M |
| Cultural | C |
| Varios | V |

## EQUIPAMIENTO COMUNITARIO Y DE INTERES TURISTICO

| | | | |
|---|---|---|---|
| Puerto Deportivo | P.D. | Casino de Juego | J |
| Parque Atracciones | P.A. | Institutos | I |
| Plaza de Toros | T | Cementerios | ✝ |
| Centros Culturales | C | Campo de Golf | G |

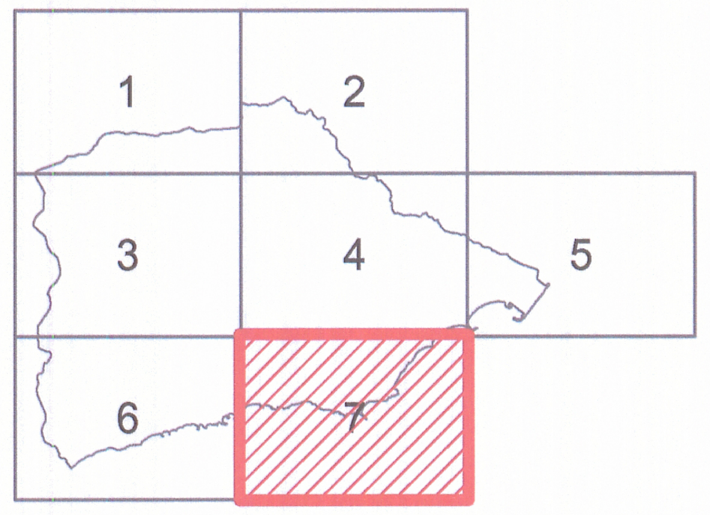

APROBADO DEFINITIVAMENTE
CONSEJERÍA DE VIVIENDA Y ORDENACIÓN DEL TERRITORIO
COMISIÓN PROV. DE ORDENACIÓN DEL TERRITORIO Y URBANISMO
16 MAR. 2010
JUNTA DE ANDALUCÍA

RECEPCIÓN
JUNTA DE ANDALUCIA
Consejería de Vivienda y Ordenación del Territorio
30 MAR. 2010
REGISTRO GENERAL DELEGACIÓN PROVINCIAL MÁLAGA
1
HORA

3D

B E N A L M A D E N A

# PLAN GENERAL 2.003

## EXPEDIENTE UNICO DE CUMPLIMIENTO

| | | |
|---|---|---|
| CLASIFICACION DEL SUELO<br>ESTRUCTURA GENERAL Y<br>ORGANICA DEL TERRITORIO | Plano nº B1 | Fecha Julio 2.009 |
| | Hoja nº 7 | Escala 1:5.000 |

Excmo. Ayto. Benalmádena
Equipo Redactor

| | |
|---|---|
| D. José Luis Cerezo Moreno | Arquitecto Municipal |
| D. Manuel Herreros González | Aparejador Municipal |
| D. Juan Raigón | Aparejador Municipal |
| D. Juan Alcázar López | Vicesecretario |
| D. Pedro Martín Márquez | Administrativo |
| Dª Valentina Aibar Márquez | Delineante |

Sociedad de Planificación y Desarrollo sopde.es

Equipo Colaborador Redaccion del P.G.O.U

| | |
|---|---|
| D. Antonio Fernández Bordes | Director Técnico |
| D. Juan Oliva Espallardo | Jefe Área Medio Ambiente |
| D. Rafael Fuentes García | Economista |
| D. Francisco Navarrete Mandly | Jefe Área S.I.G. |
| D. Juan Carlos Alfaro Aguilar | Diseñador Gráfico |
| Dª Antonia García Berlanga | Delineante |
| Dª Rosa Martos Torres | Administrativo |

Equipo Colaborador. Expediente Único

| | |
|---|---|
| Dª Marta Vergara Lafuente | Jefa de Area Ordenacion Urbana |
| Dª. Ana Quesada Arce | Arquitecto Colaborador |
| D. Enrique Robles Tembourу | Jefe de Area Medio Ambiente |
| D. Rafael Perez Serrano | Delineante SIG |
| Dª Carmen Gónzalez Dominguez | Delineante SIG |
| Dª Enriqueta Plaza Santana | Administrativo |