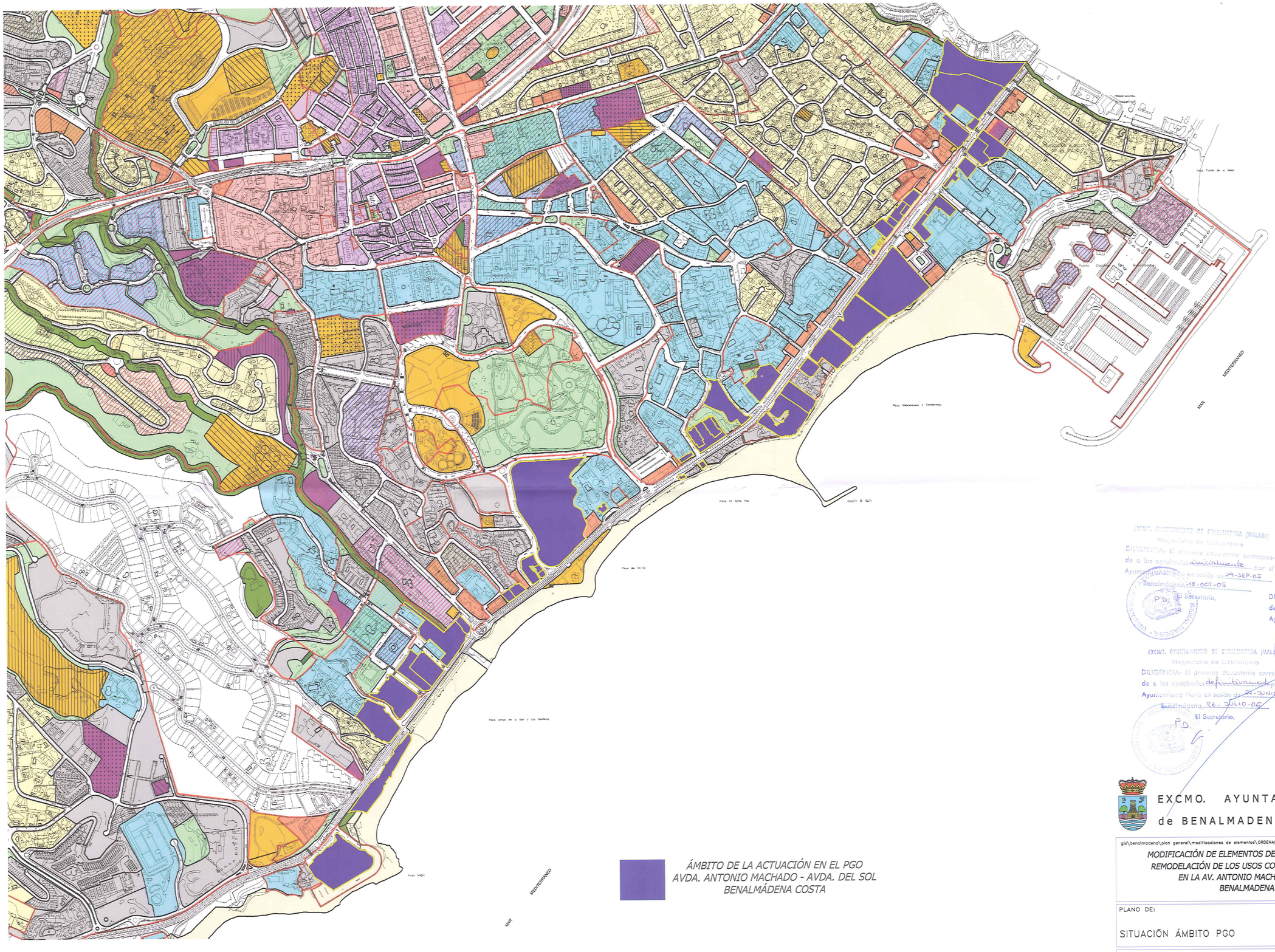

ÁMBITO DE LA ACTUACIÓN EN EL PGO
AVDA. ANTONIO MACHADO - AVDA. DEL SOL
BENALMÁDENA COSTA

EXCMO. AYUNTAMIENTO DE BENALMADENA (MALAGA)
Negociado de Urbanismo
DILIGENCIA- El presente documento correspondiente a los aprobados inicialmente por el Ayuntamiento Pleno en sesión de 29-SEP-05
Benalmádena, 18-OCT-05
El Secretario,

EXCMO. AYUNTAMIENTO DE BENALMADENA (MALAGA)
Negociado de Urbanismo
DILIGENCIA- El presente documento correspondiente a los aprobados provisionalmente por el Ayuntamiento Pleno en sesión de 22-DIC-05
Benalmádena, 10-ENE-06
El Secretario,

EXCMO. AYUNTAMIENTO DE BENALMADENA (MALAGA)
Negociado de Urbanismo
DILIGENCIA- El presente documento correspondiente a los aprobados definitivamente por el Ayuntamiento Pleno en sesión de 22-JUNIO-06
Benalmádena, 26-JULIO-06
El Secretario,

EXCMO. AYUNTAMIENTO
de BENALMADENA Málaga

gis\benalmadena\plan general\modificaciones de elementos\ORDENANZAS AVDA. ANTONIO MACHADO.....

MODIFICACIÓN DE ELEMENTOS DEL PLAN GENERAL PARA LA REMODELACIÓN DE LOS USOS COMERCIALES PERMITIDOS EN LA AV. ANTONIO MACHADO Y AV. DEL SOL BENALMADENA COSTA

PLANO DE:	Nº:	ESCALA:
SITUACIÓN ÁMBITO PGO	4	

AREA DE ARQUITECTURA y URBANISMO
Planeamiento
El Arquitecto Municipal
José Luis Carrezo Moreno

DIBUJADO POR: Valentina Albar M.
FECHA: SEPTIEMBRE 2.005