

EXCMO. AYUNTAMIENTO DE BENALMADENA (MÁLAGA)
 Negociado de Urbanismo
 DILIGENCIA: El presente documento corresponde a los aprobados definitivamente por el Ayuntamiento Pleno en sesión de 25-ABRIL-11



BETTON LEON, ISABEL
 CAMBIO DE ELEMENTOS DEL P.G.O.U.
 29630 - BENALMADENA-COSTA

Pag. 4 de 7

SANTAMARIA GIL, ROBERTO
 MUCHICO BASEDAS, JORGE CARLOS

VISADO ESTATUTARIO
 30/11/2010 - N°Expe. 2009/001212/004
 COLEGIO OFICIAL DE ARQUITECTOS DE MÁLAGA

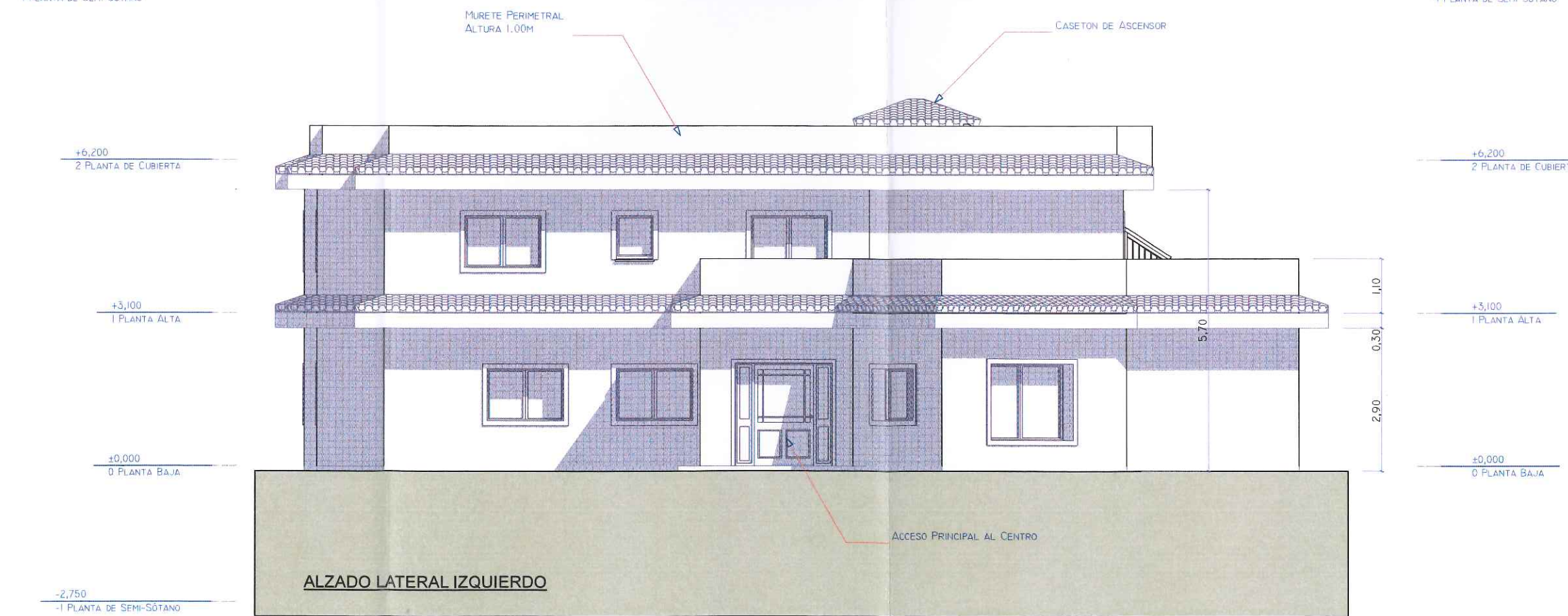
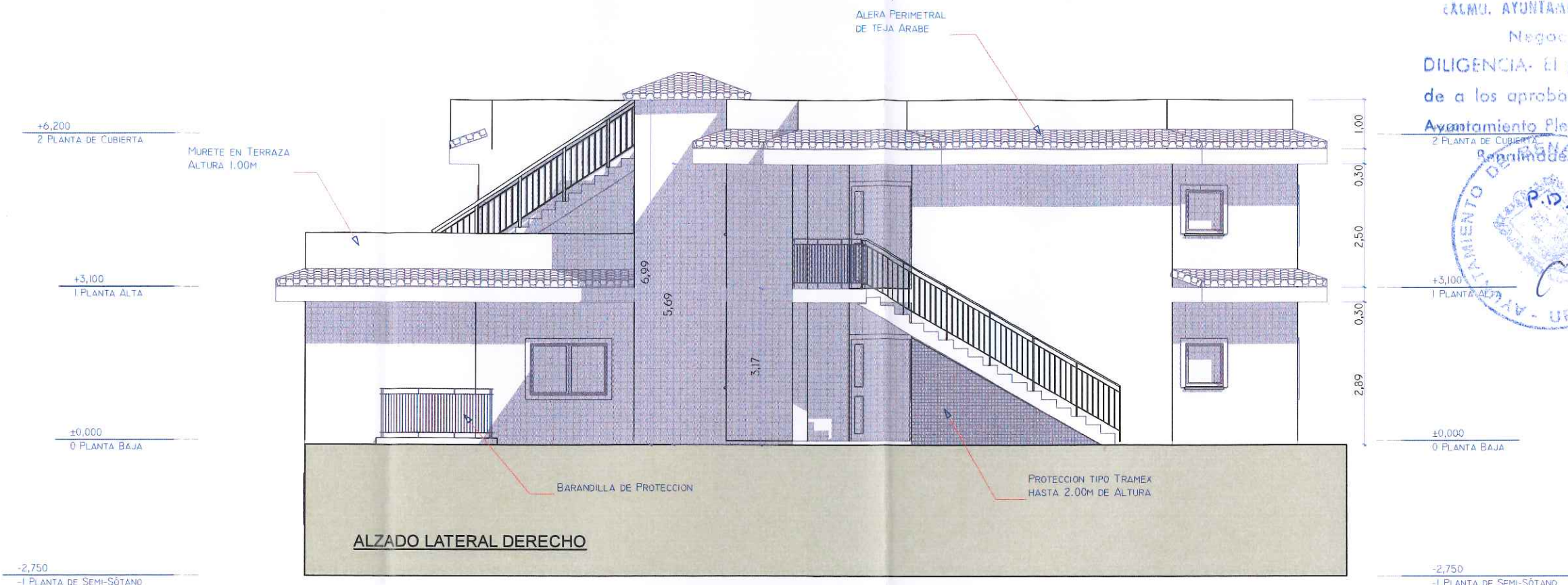



ARQUITECTO:
JORGE MUCHICO BASEDAS

ARQUITECTO:
ROBERTO SANTAMARIA GIL

Av. JUAN LUIS PERALTA Nº 42
 Compl. Comercial LAS MORISCAS Loc. Nº 5/6
 BENALMADENA (Pueblo) -MÁLAGA-
 Tel y Fax: 952 44 92 10 - 952 56 92 89
 e-mail: jrarquitectos@terra.es

TEXTO REFUNDIDO DE CAMBIO DE ELEMENTOS DEL P.G.O.U. DE BENALMADENA, Urb. Solymar Centro, Benalmádena - MÁLAGA.	# de Proyecto: 030209
Nombre del Plano: A-02 Alzado Este	Fecha: JULIO 2010
Promotor: Dº ISABEL BETTON LEON	Escala: 1:100
ESTADO MODIFICADO	10

Noviembre 2010