VIVE LA NAVIDAD EN BENALMÁDENA

27 NOVIEMBRE 2026 / 5 ENERO 2027



Benalmádena
AYUNTAMIENTO



SALUDA ALCALDE

Queridos vecinos y vecinas de Benalmádena:
Hay momentos del año que nos invitan a detenernos y mirar a nuestro alrededor. La Navidad es uno de ellos. Son días en los que una mesa compartida, un abrazo o el reencuentro con alguien querido adquieren un significado especial.
También son fechas para pensar en quienes ya no pueden sentarse junto a nosotros, pero siguen formando parte de nuestras vidas. Y de acordarnos especialmente de quienes atraviesan momentos difíciles, de quienes se sienten solos o de las familias que afrontan estas fiestas con alguna ausencia o preocupación.
La Navidad nos recuerda que lo verdaderamente importante está mucho más cerca de lo que pensamos: en nuestra familia, en nuestros amigos, en nuestros mayores, en nuestros niños y en esos pequeños gestos de cariño y solidaridad que hacen más fácil el camino a los demás.
Y en Benalmádena tenemos la suerte de vivir estos días compartiéndolos también como ciudad. Nuestras calles y plazas vuelven a llenarse de luz, de encuentros, de ilusión y de tradiciones que pasan de generación en generación. Ver disfrutar a nuestros niños, reencontrarnos con nuestros vecinos y sentir nuestras calles llenas de vida nos recuerda por qué nos sentimos tan orgullosos de nuestra tierra.
Quiero dar las gracias a vecinos y vecinas, asociaciones, colectivos, comercios y empresas que con su esfuerzo, trabajo y compromiso hacen de Benalmádena un lugar mejor en estas fiestas y durante todo el año. Cada pequeño gesto cuenta y cada persona forma parte de esta ciudad que seguimos construyendo juntos.
Comenzamos un nuevo año con proyectos, retos y muchas ilusiones por cumplir. Seguiremos esforzándonos para que Benalmádena siga avanzando, pero sin olvidar nunca que trabajamos para mejorar la vida de las personas. Porque ellas son, y deben seguir siendo, nuestra principal razón para continuar mejorando.
Mi mayor deseo para 2027 es sencillo: que tengamos salud para disfrutar de quienes queremos, fuerza para afrontar las dificultades y motivos para seguir ilusionándonos con lo que está por venir.
Que esta Navidad encontréis tiempo para abrazar, compartir, recordar y disfrutar de vuestra gente.
De corazón, Feliz Navidad y un 2027 lleno de salud, esperanza y felicidad para todos.

Juan Antonio Lara
Alcalde de Benalmádena

VIVE LA NAVIDAD EN BENALMÁDENA

27 DE NOVIEMBRE

APERTURA DEL BELÉN MEXICANO
Museo Precolombino de Benalmádena Pueblo

11:00 horas

Organiza: Delegación de Cultura

PASACALLES NAVIDEÑO PREVIO AL ENCENDIDO BENALMÁDENA PUEBLO

De 17:00 a 18:00 horas

Salida desde Jardines del Muro, para continuar por Calle Santo Domingo de Guzmán, Plaza España, Calle Lomillas, Calle Álamos, Calle Real, Plaza Andalucía, Av. Juan Luis Peralta y Plaza de las 3 Culturas.
Organiza: Delegación de Comercio

GRAN FIESTA DEL ENCENDIDO DEL ALUMBRADO DE NAVIDAD DE BENALMÁDENA PUEBLO
Plaza de las 3 Culturas - Benalmádena Pueblo

18:00 horas

Gran fiesta del Encendido del Alumbrado de Navidad
Merienda Navideña a precios populares a cargo de Cofradía del Cautivo
Organiza: Delegación de Fiestas y Tradiciones Populares
Colabora: Cofradía del Cautivo

ENCENDIDO DEL ALUMBRADO DE NAVIDAD DE BENALMÁDENA COSTA Y LA ACTUACIÓN DE LA ZAMBOMBA "ESTRELLA FLAMENCA CON ANDRÉS CANSINO Y AMIGOS"
Exterior Castillo el Bil-Bil – Benalmádena Costa

19:00 horas

Encendido del Alumbrado de Navidad y la Actuación de la Zambomba "Estrella Flamenca con Andrés Cansino y amigos"
Organiza: Delegación de Fiestas y Tradiciones Populares

PASACALLES NAVIDEÑO PREVIO AL ENCENDIDO – ARROYO DE LA MIEL
Salida desde Casa de la Cultura, para continuar por Av. Constitución, C/ Las Flores, C/ Dolores Ibárruri, Av. Inmaculada Concepción, Av. Federico García Lorca, C/ Pilar, Plaza de la Mezquita, C/ María del Mar, C/ San Telmo, C/ Andalucía, C/ Armas del Vela Hidalgo, Plaza España, C/ Félix Solecio, C/ Blas Infante, Av. Constitución y Plaza de la Iglesia.

De 19:00 a 20:00 horas

Organiza: Delegación de Comercio

PROGRAMACIÓN DE NAVIDAD 2026/27



GRAN FIESTA DEL ENCENDIDO DEL ALUMBRADO NAVIDEÑO Y DEL GRAN ÁRBOL DE NAVIDAD DE ARROYO DE LA MIEL

Plaza de la Iglesia -Arroyo de la Miel

20:00 horas (Pase único)

Gran fiesta del Encendido del Alumbrado de Navidad junto al Árbol por el ganador del concurso mediante sorteo "Nuestra Navidad" de la Delegación de Educación del Ayuntamiento de Benalmádena.
Merienda Navideña a precios populares a cargo de la Hermandad del Rocío
Organiza: Delegación de Fiestas y Tradiciones Populares
Colabora: Hermandad del Rocío

GRAN SHOW DE MÚSICA Y LUCES DEL GRAN ÁRBOL DE NAVIDAD DEL 28 DE NOVIEMBRE AL 6 DE ENERO

Pases: lunes a jueves 18:30 y 20:30h

Viernes, sábados y domingos 18:30h, 20:30h y 21:30h

APERTURA MERCADO NAVIDEÑO

Centro de Arroyo de la Miel

21:00 horas

Organiza: Delegación de Comercio

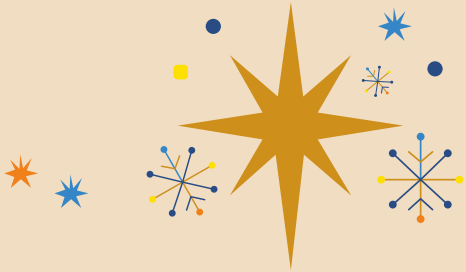

APERTURA FERIA DE LA NAVIDAD

Plaza Adolfo Suarez (Pueblosol)

21:00 horas

Organiza: Asociación de Feriantes
Colabora: Delegación de Fiestas y Tradiciones Populares y Delegación de Vía Publica

28 DE NOVIEMBRE

ZAMBOMBA DE "SONAKAY"

Sede Peña Caballista de Benalmádena – Parque Rústico Casablanca

19:00 horas

Organiza: Peña Caballista de Benalmádena
Colabora: Delegación de Fiestas y Tradiciones Populares



VIVE LA NAVIDAD EN BENALMÁDENA

1 DE DICIEMBRE

FESTIVAL DE NAVIDAD DE DANZA MODERNA, TANGOS Y BAILES LATINOS

Casa de la Cultura

19:00h

Más información en www.benalmadena.es
Organiza: Escuela Municipal de Música y Danza de Benalmádena
Colabora: Delegación de Cultura

FESTIVAL DE NAVIDAD DE MÚSICA Y MOVIMIENTO DE MÚSICA

Casa de la Cultura

18:00h

Más información en www.benalmadena.es
Organiza: Escuela Municipal de Música y Danza de Benalmádena
Colabora: Delegación de Cultura

SKETCHES CÓMICOS DE TEATRO

Casa de la Cultura

20:30h.

Más información en www.benalmadena.es
Organiza: Escuela Municipal de Teatro de Benalmádena
Colabora: Delegación de Cultura

4 DE DICIEMBRE

INAUGURACIÓN BELÉN ARTÍSTICO

Patio del Ayuntamiento-Benalmádena Pueblo

12:00 horas

Organiza: Delegación de Fiestas y Tradiciones Populares
Colabora: Bouquet Art Flor

LA CASA DE LOS DESEOS

Plaza de Andalucía – Benalmádena Pueblo

Inauguración 17:00 horas con Pasacalles Infantil
y Gran Nevada De 17:00 a 20:00 horas

Visita a Papá Noel, gran nevada y disfruta de sus talleres y juegos infantiles.
Organiza: Delegación de Comercio

PROGRAMACIÓN DE NAVIDAD 2026/27



INAUGURACIÓN "UN PEQUEÑO GRAN BELÉN"

Casa de la Cultura

17:30 horas

Actuación Escuela Municipal de Canto de Benalmádena
Treinta figuras monumentales, de hasta cuarenta y cinco centímetros de altura, elaboradas minuciosamente por la Fundación EDUCA con material cerámico conforman este Belén de gran formato meticulosamente integrado en una espectacular cueva y escenografía de gran magnitud
Organiza: Delegación de Cultura

INAUGURACIÓN BELÉN MUNICIPAL

Plaza Adolfo Suárez (Pueblosol)

19:00 horas

Inauguración de Belén Municipal
Merienda navideña a precios populares a cargo de la Hermandad del Rocío.
ACTUACIÓN DE LA ZAMBOMBA "NAVIDAD CON LA MANUELA"
Plaza Adolfo Suárez (Pueblosol) 19:00 horas
Organiza: Delegación de Cultura
Colabora: Hermandad del Rocío y Peña Flamenca "La Repompa de Málaga"

5 DE DICIEMBRE

LA CASA DE LOS DESEOS

Plaza de Andalucía – Benalmádena Pueblo

De 12:00 a 14:00 horas

De 17:00 a 20:00 horas

Visita a Papá Noel y disfruta de sus talleres y juegos infantiles
Organiza: Delegación de Comercio

Inauguración Belén Hermandad de la Redención

20:30 horas

Horario de visita de 18:00 a 20:30 horas
Organiza: Hermandad de la Redención



VIVE LA NAVIDAD EN BENALMÁDENA

6 DE DICIEMBRE

LA CASA DE LOS DESEOS
Plaza de Andalucía – Benalmádena Pueblo
De 17:00 a 20:00 horas
Visita a Papá Noel y disfruta de sus talleres y juegos infantiles
Organiza: Delegación de Comercio

Zambomba de la Redención y Tardeo Navideño
Más información en sus redes sociales
Organiza: Hermandad de la Redención
Colabora: Delegación de Cultura

7 DE DICIEMBRE

LA CASA DE LOS DESEOS
Plaza de Andalucía – Benalmádena Pueblo
De 17:00 a 20:00 horas
Visita a Papá Noel y disfruta de sus talleres y juegos infantiles
Organiza: Delegación de Comercio

ACTUACIÓN DE LA ZAMBOMBA "A LA LUZ DE LAS CANDELAS"
Plaza Adolfo Suárez (Pueblosol) 19:00 horas
Merienda Navideña a cargo de la Cofradía de la Redención
Organiza: Delegación de Cultura
Colabora: Cofradía de la Redención y Peña Flamenca "La Repompa de Málaga"

8 DE DICIEMBRE

LA CASA DE LOS DESEOS
Plaza de Andalucía – Benalmádena Pueblo
De 12:00 a 14:00 horas
Organiza: Delegación de Comercio

PROGRAMACIÓN DE NAVIDAD 2026/27



CERTAMEN DE PASTORALES DE BENALMÁDENA PUEBLO

Plaza de las 3 Culturas - Benalmádena Pueblo

16:00 horas

Certamen con la actuación de Pastorales de la provincia de Málaga
Organiza: Peña Nuestra Señora Virgen de la Cruz
Colabora: Delegación de Fiestas y Tradiciones Populares

9 DE DICIEMBRE

CONCIERTO DE NAVIDAD. AGRUPACIONES DE GUITARRAS.

Casa de la Cultura

20:00H

Más información en www.benalmadena.es
Organiza: Escuela Municipal de Música y Danza de Benalmádena
Colabora: Delegación de Cultura

11 DE DICIEMBRE



DEL 11 AL 13 DE DICIEMBRE
XVII FESTIVAL INTERNACIONAL DE LA NAVIDAD

Plaza Adolfo Suarez (Pueblosol) – Arroyo de la Miel

De 12:00 a 00:00 horas

Disfruta de la fiesta de Navidad como lo hacen en más de 15 países, la vuelta al mundo en tres días sin salir de Benalmádena.
Organiza: Delegación de Turismo y Residentes Extranjeros

¡HAZLO TÚ MISMO!

Biblioteca Arroyo de la Miel

De 17:30 a 19:30 horas

Taller para elaboración de una manualidad navideña con materiales reutilizables dirigido a niños de entre 8 y 12 años
Inscripción previa.
Organiza: Delegación de Cultura



CANDELA NAVIDEÑA "ROCÍO ALBA Y AMIGOS"

Plaza de España – Benalmádena Pueblo

19:00 horas

Merienda Navideña a precios populares a cargo de la Hermandad del Nazareno
Organiza: Delegación de Fiestas y Tradiciones Populares

XIX CERTAMEN DE PASTORALES "LOS BATANEROS"

Casa de la Cultura-Arroyo de la Miel

20:00 horas

Certamen con la actuación de Pastorales de la provincia de Málaga
Entrada libre hasta completar aforo
Organiza: Peña Los Bataneros
Colabora: Delegación de Cultura y Delegación de Fiestas y Tradiciones Populares

12 DE DICIEMBRE

CUENTACUENTOS "ANTES DE NAVIDAD"

Biblioteca Arroyo de la Miel 12:00 horas

Historias para disfrutar en familia de la magia de la Navidad con la compañía de teatro Gatika Producciones y la obra El último regalo.
Entrada libre hasta completar aforo
Organiza: Delegación de Cultura

CANDELA NAVIDEÑA

Casa Hermandad del Rocío (C/ Parra) - Arroyo de la Miel

18:00 horas

Actuación de coros y pastorales.
Merienda navideña a cargo de la Hermandad del Rocío
Organiza: Hermandad del Rocío de Arroyo de la Miel
Colabora: Delegación de Fiestas y Tradiciones Populares

ENCUENTRO CORAL DE NAVIDAD "CANTANDO JUNTO A LA CUNA"

Parroquia Inmaculada de la Concepción

20:30 horas

Organiza: Coral Ciudad de Benalmádena
Colabora: Delegación de Cultura

PROGRAMACIÓN DE NAVIDAD 2026/27



13 DE DICIEMBRE

TRADICIONAL CARRERA DEL PAVO 42º EDICIÓN

Salida a las 11:00 horas desde el Polideportivo de Arroyo de la Miel

Organiza: Delegación de Deportes

BELÉN VIVIENTE

Parque de los Limones - Benalmádena Pueblo

16:00 horas

Belén Viviente realizado por vecinos del Municipio con la colaboración especial de la Escuela municipal de Danza y de Teatro de Benalmádena Pueblo.
Merienda navideña a cargo de la Hermandad del Nazareno
Organiza: Delegación de Fiestas y Tradiciones Populares
Colabora: Escuela Municipal de Danza y Teatro de Benalmádena Pueblo

14 DE DICIEMBRE

FESTIVAL DE NAVIDAD DE DANZA ESPAÑOLA (ARROYO DE LA MIEL)

Casa de la Cultura

18:00 y 20:00 horas

Más información en www.benalmadena.es
Organiza: Escuela Municipal de Música y Danza de Benalmádena
Colabora: Delegación de Cultura

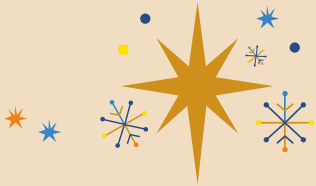

15 DE DICIEMBRE

CUENTACUENTOS EN INGLÉS

Biblioteca Arroyo de la Miel 17:30 horas

Storytelling tiene como objetivo fomentar el interés por el inglés a través de experiencias literarias divertidas, dinámicas y adaptadas a cada edad.
Después del cuentacuentos, disfrutaremos de una actividad complementaria: un juego participativo, una actividad sensorial, un mini drama o role-play, o una canción temática.
Para niños de 2 a 5 años.
Plazas libres hasta completar aforo. Con la colaboración de Kids&Us.
Entrada libre hasta completar aforo. Organiza: Delegación de Cultura



FESTIVAL DE NAVIDAD DE TEATRO
Casa de la Cultura

19:00 Y 20:30h.

Más información en www.benalmadena.es
Organiza: Escuela Municipal de Teatro de Benalmádena
Colabora: Delegación de Cultura

FESTIVAL DE NAVIDAD. ESCUELA MUNICIPAL DE MÚSICA Y DANZA
Castillo el Bil-Bil

18:30 horas

Más información en www.benalmadena.es
Organiza: Escuela Municipal de Benalmádena . Colabora: Delegación de Cultura

16 DE DICIEMBRE

ENTREGA DE PREMIOS CONCURSOS DE NAVIDAD
Casa de la Cultura - 18:00 horas

Entrega de premios de todos los concursos de Navidad organizados por las Delegaciones de Cultura y Educación.
Más información en www.benalmadena.es
Organizan: Delegaciones de Cultura y Educación

FESTIVAL DE NAVIDAD. ESCUELA MUNICIPAL DE MÚSICA Y DANZA
Castillo el Bil-Bil

18:30 horas

Más información en www.benalmadena.es
Organiza: Escuela Municipal de Benalmádena . Colabora: Delegación de Cultura

17 DE DICIEMBRE

CAMPAÑA FELIZ BENALVIDAD
Calles de Arroyo de la Miel y Benalmádena Costa
Animadores vestidos de elfos y Papa Noel visitarán los comercios asociados a la ACEB, repartiendo las bolsas promocionales con el lema “Compra en Benalmádena, ganamos todos”
Organiza: Asociación de Comerciantes de Benalmádena.
Colabora: Delegación de Comercio

PROGRAMACIÓN DE NAVIDAD 2026/27

FESTIVAL DE NAVIDAD. ESCUELA MUNICIPAL DE MÚSICA Y DANZA

Castillo el Bil-Bil

18:30 horas

Más información en www.benalmadena.es
Organiza: Escuela Municipal de Benalmádena
Colabora: Delegación de Cultura

CONCIERTO DE NAVIDAD. CANTO Y CORAL

Casa de la Cultura

19:30 horas

Más información en www.benalmadena.es
Organiza: Escuela Municipal de Música y Danza de Benalmádena
Colabora: Delegación de Cultura

18 DE DICIEMBRE

CAMPAÑA FELIZ BENALVIDAD

Calles de Arroyo de la Miel y Benalmádena Costa
Animadores vestidos de elfos y Papa Noel visitarán los comercios asociados a la ACEB, repartiendo las bolsas promocionales con el lema “Compra en Benalmádena, ganamos todos”
Organiza: Asociación de Comerciantes de Benalmádena
Colabora: Delegación de Comercio

LA CASA DE LOS DESEOS

Plaza de Austria – Arroyo de la Miel

17:00h a 20:00h

Visita y crea tu carta a Papá Noel
Organiza: Delegación de Comercio

FESTIVAL DE NAVIDAD. ESCUELA MUNICIPAL DE MÚSICA Y DANZA

Castillo el Bil-Bil

18:30 horas

Más información en www.benalmadena.es
Organiza: Escuela Municipal de Benalmádena
Colabora: Delegación de Cultura

ZAMBOMBÁ NAVIDEÑA DE "ENCARNI NAVARRO Y AMIGOS"

Plaza de la Mezquita – Arroyo de la Miel

20:00 horas

Zambomba típica navideña con la actuación estelar de "ENCARNI NAVARRO Y AMIGOS"
Organiza: Delegación de Fiestas y Tradiciones Populares

19 DE DICIEMBRE

FIESTA DE PAPA NOEL EN ARROYO DE LA MIEL

Plaza de Adolfo Suarez (Pueblosol) - Arroyo de la Miel

De 11:00 a 15:00 horas

Visita a Papá Noel, talleres, Scalextric gigante, espectáculo de títeres y magia, gran nevada, photocall, etc...
Organiza: Delegación de Fiestas y Tradiciones Populares

SÁBADOS DE CUENTOS

Biblioteca Arroyo de la Miel/Parque de la Paloma

12:00 horas

Cuentacuentos en el Monumento a los Poetas del Parque de la Paloma, junto a la Biblioteca. Plazas libres hasta completar aforo.
Con la colaboración de la Delegación de Parques y Jardines.
Entrada libre hasta completar aforo Organiza: Delegación de Cultura

LA CASA DE LOS DESEOS

Plaza de Austria – Arroyo de la Miel

17:00h a 20:00h

Visita y crea tu carta a Papá Noel. Organiza: Delegación de Comercio

GUATEQUE DE NAVIDAD

C.P.A Anica Torres

17:30 horas

Organiza: Delegación de Tercera Edad

PROGRAMACIÓN DE NAVIDAD 2026/27

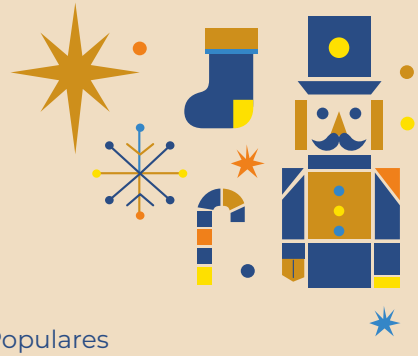

ZAMBOMBÁ JEREZANA CON "MALOKO SOTO, ANE CARRASCO, RAFAEL SORDERA Y JUNKERA"

Plaza de Andalucía – Benalmádena Pueblo

20:00 horas

Organiza: Delegación de Fiestas y Tradiciones Populares

CONCIERTO DE NAVIDAD. BANDA DE MÚSICA DE BENALMÁDENA

Parroquia Inmaculada de la Concepción

20:30 horas

Organiza: Escuela Municipal de Música y Danza.

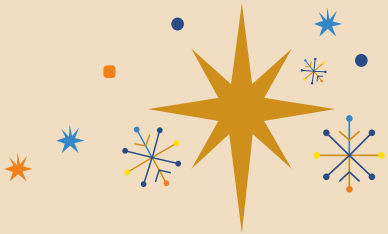

20 DE DICIEMBRE

CARRETA SOLIDARIA

Recogida de Alimentos para Cáritas Parroquial Arroyo de la Miel.

Salida 10:00 horas

ITINERARIO: C/ Parra (Casa Hermandad), C/ Ciruelo, C/ Naranjo, C/ San Juan, Avda. de
la Constitución, C/ San Telmo, C/ Andalucía, C/ Navarra, C/ Noelia, Avda. de la Constitución, C/ Las Flores, C/ Espliego, C/ Sorolla, C/ Membrillo, C/ Naranjo y C/ Orión (Cáritas)
Organiza: Hermandad Ntra. Señora del Rocío
Colabora: Delegación de Festejos y Tradiciones Populares

FIESTA DE PAPA NOEL EN BENALMÁDENA PUEBLO

Recinto Ferial Los Nadales – Benalmádena Pueblo

De 11:00 a 15:00 horas

Visita a Papá Noel, talleres, castillos hinchables, photocall, etc...
Organiza: Delegación de Fiestas y Tradiciones Populares



LA CASA DE LOS DESEOS

Plaza de Austria – Arroyo de la Miel

De 12:00h a 14:00 horas De 16:00 a 20:00 horas

Visita y crea tu carta a Papá Noel, gran nevada y cuentacuentos.
Organiza: Delegación de Comercio



ÓPERA-CUENTO "LA CENICIENTA EN NAVIDAD"

Casa de la Cultura de Arroyo de la Miel

20:00 horas.

Está pensada para ser disfrutada por grandes y pequeños, pues ésta poco conocida versión, fue escrita por la hija del célebre tenor y maestro del bel canto Manuel García. Pauline, busca inspiración en uno de los cuentos más famosos de la literatura infantil del mismo nombre, escrito por Charles Perrault para esta opereta de salón. La obra original para siete voces con acompañamiento de piano y tres actos contiene además diversas inclusiones musicales durante en uno de sus actos.

Entrada con invitación.

Más información a través del correo cultura@benalmadena.es

Organiza: Delegación de Cultura

21 DE DICIEMBRE

CAMPAÑA FELIZ BENALVIDAD

Calles de Benalmádena Pueblo y Benalmádena Costa

Animadores vestidos de elfos y Papa Noel visitarán los comercios asociados a la ACEB, repartiendo las bolsas promocionales con el lema "Compra en Benalmádena, ganamos todos"

Organiza: Asociación de Comerciantes de Benalmádena

Colabora: Delegación de Comercio

LA CASA DE LOS DESEOS

Plaza de Austria – Arroyo de la Miel

De 17:00 a 20:00 horas

Visita y crea tu carta a Papá Noel.

Organiza: Delegación de Comercio

FESTIVAL DE NAVIDAD DE DANZA CLÁSICA Y DANZA ESPAÑOLA (BENALMÁDENA PUEBLO)

Casa de la Cultura

18:00 y 20:00 horas

Más información en www.benalmadena.es

Organiza: Escuela Municipal de Música y Danza de Benalmádena

Colabora: Delegación de Cultura

PROGRAMACIÓN DE NAVIDAD 2026/27

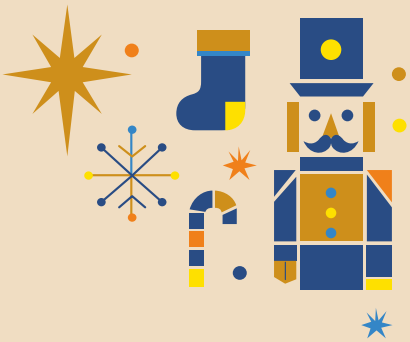

FESTIVAL DE NAVIDAD. ESCUELA MUNICIPAL DE MÚSICA Y DANZA

Castillo el Bil-Bil

18:30 horas

Más información en www.benalmadena.es
Organiza: Escuela Municipal de Benalmádena
Colabora: Delegación de Cultura

22 DE DICIEMBRE



PASACALLES INFANTIL

12:30 horas

Centro Comercial Abierto de Arroyo de la Miel
Organiza: Delegación de Comercio

LA CASA DE LOS DESEOS

Plaza de Austria – Arroyo de la Miel

De 17:00 a 20:00 horas

Visita y crea tu carta a Papá Noel. Organiza: Delegación de Comercio

FESTIVAL DE NAVIDAD DE DANZA ESPAÑOLA (BENALMÁDENA PUEBLO) Y DANZA CLÁSICA

Casa de la Cultura

18:00 y 20:00 horas

Más información en www.benalmadena.es
Organiza: Escuela Municipal de Música y Danza de Benalmádena
Colabora: Delegación de Cultura

FESTIVAL DE NAVIDAD. ESCUELA MUNICIPAL DE MÚSICA Y DANZA

Castillo el Bil-Bil

19:00 horas

Más información en www.benalmadena.es
Organiza: Escuela Municipal de Benalmádena
Colabora: Delegación de Cultura



VIVE LA NAVIDAD EN BENALMÁDENA

23 DE DICIEMBRE

PASACALLES INFANTIL
12:30 horas

Centro Comercial Abierto de Arroyo de la Miel
Organiza: Delegación de Comercio

CANDELA NAVIDEÑA "LUIS EL SALAO Y AMIGOS"
Plaza de la Tribuna – Arroyo de la Miel
19:00 horas

Merienda Navideña a cargo de la Hermandad del Coronado de Espinas
Organiza: Delegación de Fiestas y Tradiciones Populares
Colabora: Hermandad del Coronado de Espinas

LA CASA DE LOS DESEOS
Plaza de Austria (Casa de la Cultura)
De 12:00 a 14:00 horas
De 17:00 a 20:00 horas

Visita a Papá Noel y disfruta de sus talleres y juegos infantiles.
Organiza: Delegación de Comercio

Del 28 al 30 de diciembre

PROGRAMA "NAVIDAD EN FAMILIA"
Casa de la Cultura de Arroyo de la Miel
12:00h

Más información en las redes sociales del Área
Organiza: Delegación de Cultura

26 DE DICIEMBRE

9ª JORNADA PESCA DE JUGUETES Y RECIBIMIENTO DEL HERALDO REAL
Recinto Ferial "Los Nadales"
De 9:00h a 14:00h

Ruta motera, recogida de juguetes y actividades para todo tipo de público.
Organiza: Club de Pesca Deportiva Benalmádena
Colabora: Delegación de Fiestas y Tradiciones Populares, Asociación Caballista de Benalmádena, Espacio Flamenco Virginia Martín y Banda de Cornetas y Tambores Cristo de la Redención

PROGRAMACIÓN DE NAVIDAD 2026/27

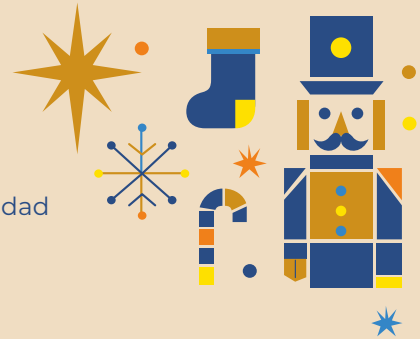

Tardeo Navideño “Al compás del Belén”
Grupo Casa Pestiño, Grupo Jerez suena en Navidad y DJ Joni Millet
16:00h

Plaza Adolfo Suarez (Pueblosol)
Organiza: Delegación de Cultura
Colabora: Hermandad de la Redención, Hermandad del Coronado de Espinas, Hermandad del Rocío y Grupo Parroquial Gran Poder y Rocío

31 DE DICIEMBRE



FIESTA FIN DE AÑO BENALMÁDENA PUEBLO
Plaza de las Tres Culturas-Benalmádena Pueblo
15:00 horas

Gran Fiesta Tardeo para despedir el año con los Grupos NUEVO DIA Y KALIMA
Organiza: Delegación de Fiestas y Tradiciones Populares.

FIESTA DE NOCHEVIEJA ARROYO DE LA MIEL
Plaza de la Mezquita de Arroyo de la Miel
23:30 horas

Vive las campanadas en la gran pantalla.
Gran Fiesta de nochevieja con los grupos ALBOREÁ, TRENZAO y DJ TONY MARTÍN
Organiza: Delegación de Fiestas y tradiciones Populares.



VIVE LA NAVIDAD EN BENALMÁDENA

2 DE ENERO

GRAN FIESTA DEL CARTERO REAL

Plaza Adolfo Suarez (Pueblosol)

Arroyo de la Miel De 11:00 a 15:00 horas.

Entrega tu carta al Paje Real para los Reyes Magos de Oriente.
Animación, juegos, plataforma 360°, castillos hinchables, laberinto navideño y el gran juego de los karts.
Organiza: Delegación de Fiestas y Tradiciones Populares

TARDES DE BIBLIOTECA

Plaza de la Cruz – Benalmádena Pueblo

17:30 horas

Cuentacuentos en la plaza de la Cruz, junto a la Biblioteca.
Para toda la familia.
Plazas libres hasta completar aforo.
Organiza: Delegación de Cultura

3 DE ENERO

GRAN FIESTA DEL CARTERO REAL

Recinto Ferial Los Nadales – Benalmádena Pueblo

De 11:00 a 15:00 horas.

ROSCÓN DE REYES SOLIDARIO A FAVOR DE BENALELA

Entrega tu carta al Paje Real para los Reyes Magos de Oriente.
Animación, juegos, plataforma 360°, castillos hinchables, laberinto navideño y el gran juego de los karts.
Organiza: Delegación de Fiestas y Tradiciones Populares y Asociación BENALELA

PROGRAMACIÓN DE NAVIDAD 2026/27

CABALGATA BENALMÁDENA 2027

5 DE ENERO

DESEMBARCO Y RECIBIMIENTO DE SSMM LOS REYES MAGOS DE ORIENTE.

Puerto Deportivo de Benalmádena-Benalmádena Costa

10:00 horas

Desembarco en la Dársena de Levante (Aparcamiento de Puerto Marina) Recibimiento por el Sr. Alcalde Don Juan Antonio Lara y Autoridades. Recepción de sus Majestades los Reyes Magos de Oriente y a continuación recorrido por las calles de Benalmádena en coches descapotables, hasta su llegada al Ayuntamiento.
Organiza: Delegación de Fiestas y Tradiciones Populares
Colabora: Puerto Deportivo de Benalmádena y Emabesa.

RECIBIMIENTO DE SSMM LOS REYES MAGOS DE ORIENTE A LOS NIÑOS Y NIÑAS

Museo Precolombino Felipe Orlando – Benalmádena Pueblo

12:00 horas

Organiza: Delegación de Fiestas y Tradiciones Populares
Colabora: Delegación de Cultura

CABALGATA DE LOS REYES MAGOS DE ORIENTE DE BENALMÁDENA PUEBLO

15.00 horas

Gran Cabalgata por las Calles de Benalmádena Pueblo.
RECORRIDO: Salida desde C/ Melisa, Avda. Retamar, Avda. Juan Luis Peralta, C/ Real, Plaza de España, C/ Marbella, C/ Gabriel Escobar, Avda. del Chorrillo y Avda. Juan Luis Peralta. (Fin recorrido).
LA SALIDA DESDE LA ESTUPA BUDISTA HASTA AV. RETAMAR SERÁ RECORRIDO SIN RUIDO PARA LOS NIÑOS Y NIÑAS CON DIVERSIDAD FUNCIONAL.

CABALGATA DE LOS REYES MAGOS DE ORIENTE DE ARROYO DE LA MIEL

17.30 horas

Gran Cabalgata por las Calles de Arroyo de la Miel
RECORRIDO: Explanada de Tívoli World, Avda. de Tívoli, Avda. de la Estación, Avda. de la Constitución, C/ Las Flores, C/ Sierrasol, bajada por Avda. Inmaculada Concepción, Avda. García Lorca, C/ Andalucía, C/ Blas Infante, Avda. de la Constitución, Casa de la Cultura de Arroyo de la Miel (Fin del Recorrido).
LA AVENIDA TIVOLI SERÁ RECORRIDO SIN RUIDO PARA LOS NIÑOS Y NIÑAS CON DIVERSIDAD FUNCIONAL.

DESPEDIDA DE SSMM LOS REYES MAGOS DE ORIENTE EN LA CASA DE LA CULTURA DE ARROYO DE LA MIEL

Tras la finalización de la Cabalgata en Arroyo de la Miel (Hora aproximada 20:00h). Finalización 21:00 horas

Organiza: Delegación de Fiestas y Tradiciones Populares
Colabora: Delegación de Cultura

DEL 28 DE NOVIEMBRE AL 6 DE ENERO DEL 2027

GRAN SHOW MUSICAL DEL ÁRBOL DE NAVIDAD

Plaza junto a Iglesia de la Inmaculada Concepción 27 noviembre (Pase único 20:00 horas)
Pases: lunes a jueves 18:30h y 20:30h
Viernes, sábados y domingos 18:30h, 20:30h y 21:30h
Organiza: Delegación de Fiestas y Tradiciones Populares

DEL 27 DE NOVIEMBRE AL 6 DE ENERO DEL 2027

MERCADO NAVIDEÑO

Centro de Arroyo de la Miel
Venta de productos relacionados con la Navidad y otros
Organiza: Delegación de Comercio

DEL 27 DE NOVIEMBRE AL 6 DE ENERO DEL 2027

FERIA DE LA NAVIDAD

Plaza Adolfo Suarez (Pueblosol)
Organiza: Asociación de Feriantes Kiki Fandango
Colabora: Delegación de Fiestas y Tradiciones Populares y Delegación de Vía Pública

DEL 4 DE DICIEMBRE AL 4 DE ENERO DE 2027

UN PEQUEÑO GRAN BELÉN

Casa de la Cultura
Para más información de horario de apertura www.benalmadena.es
Organiza: Delegación de Cultura

DEL 27 DE NOVIEMBRE AL 6 DE ENERO DE 2027

BELÉN DEL MUSEO

Museo de Arte Precolombino Felipe Orlando
De miércoles a sábado 09:30 a 13:30 horas y de 17:00 a 19:00 horas
Domingos y festivos de 10:00 a 14.00 horas Exposición
de Belén ambientado en la cultura mejicana
Organiza: Delegación de Cultura

DEL 4 DE DICIEMBRE AL 6 DE ENERO DE 2027

BELÉN MUNICIPAL

Plaza Adolfo Suarez (Pueblosol) Abierto las 24 horas del día.
Organiza: Delegación de Cultura Colabora: Hermandad del Rocío

DEL 4 DE DICIEMBRE AL 5 DE ENERO DE 2027

BELÉN ARTISTICO

Patio del Ayuntamiento de Benalmádena Horario de apertura del Edificio
Organiza: Delegación de Fiestas y Tradiciones Populares

4 DIC
6 ENE

BELÉN MUNICIPAL

PLAZA ADOLFO SUAREZ (PUEBLOSOL)
ABIERTO TODO EL DÍA

4 DIC
6 ENE

BELÉN INFANTIL

CASA DE LA CULTURA PABLO RUIZ PICASSO
L-V / 9:00H - 13:00H Y 16:00H - 22:00H
SÁBADOS, DOMINGOS Y FESTIVOS / 16:00H A 21:00H

4 DIC
6 ENE

BELÉN ARTÍSTICO

PATIO DEL AYUNTAMIENTO DE BENALMÁDENA
L-V / 9:00H - 13:00H

9
DIC
6 ENE

EXPOSICIÓN BELENES DEL MUNDO

CASTILLO EL BIL-BIL
L-V / 9:00H - 21:00H

27
NOV
6 ENE

BELÉN MEXICANO

MUSEO PRECOLOMBINO FELIPE ORLANDO
X-S / 9:30H - 13:30H Y 17:00 - 19:00H
DOMINGOS Y FESTIVOS / 10:00H - 14.00H

CERRADOS
24, 25 Y 31
DE DICIEMBRE
1 DE ENERO

Benalmádena
AYUNTAMIENTO

RUTA DE BELENES
BENALMÁDENA